



# Avviso periodico d'asta

## Vendite e Aste Padova

### Anno 2026

**Ufficio:** Galleria Scrovegni n. 8 – Padova – Telefono diretto 049.7442750 - 334.7247740

**Sede legale:** Galleria Trieste n.6 – Padova

**Magazzino:** Via Isola di Torre n. 24 - Padova

**Sala Aste telematica:** Via Tommaseo, 78/C – Padova – c/o A.P.E.P.

**Mail:** [info@venditeastepadova.it](mailto:info@venditeastepadova.it)

[direzione@venditeastepadova.it](mailto:direzione@venditeastepadova.it)

[amministrazione@venditeastepadova.it](mailto:amministrazione@venditeastepadova.it)

**Per prenotare visite:** [visite@venditeastepadova.it](mailto:visite@venditeastepadova.it)

**Siti Internet:** [www.venditeastepadova.it/](http://www.venditeastepadova.it/) - [www.venditefallimentaripadova.it/](http://www.venditefallimentaripadova.it/)  
**Canale YouTube:** [www.youtube.com/channel/UCXsMKNxy4z9xK\\_rCDcM3Z\\_w](https://www.youtube.com/channel/UCXsMKNxy4z9xK_rCDcM3Z_w)

**N.B. Verranno seguite le norme previste di distanziamento sociale, si prega di venire con le adeguate protezioni**



# **SPESE ACCESSORIE PADOVA:**

## **PROCEDURE FALLIMENTARI**

	<i>Asta In Luogo</i>	<i>In Sede</i>
Spese accessorie: (beni mobili e automezzi)	12% + iva = totale 14,64%	12% + iva = totale 14.64%
Iva su aggiudicazione (dove dovuta)	22%	22%
<b>BOLLI</b>	€. 16,00	€. 16,00
Eventuali Spese proc.	Da quantificare in asta	Da quantificare in asta

## **PROCEDURE disposte dall'autorità Giudiziaria**

	<i>1° ASTA</i>	<i>2° ASTA</i>	<i>3° ASTA</i>
Spese accessorie	18% + iva = totale 21.96%	18% + iva = totale 21.96%	18% + iva = totale 21.96%
Iva su aggiudicazione (dove dovuta)	22%	22%	22%
Eventuali Spese proc.	Da quantificare in asta	Da quantificare in asta	Da quantificare in asta
Autovetture	12% + iva = 14.64 %	12% + iva = 14.64 %	12% + iva = 14.64 %

## **PROCEDURE disposte dal Comune di Padova**

	<i>1° ASTA</i>	<i>2° ASTA</i>	<i>3° ASTA</i>
Spese accessorie	15% + iva = totale 18,30%	15% + iva = totale 18,30%	15% + iva = totale 18,30%
Iva su aggiudicazione (dove dovuta)	22%	22%	22%
Eventuali Spese proc.	Da quantificare in asta	Da quantificare in asta	Da quantificare in asta

### **MODALITA' DI PAGAMENTO:**

L'acquirente è tenuto al pagamento immediato tramite i mezzi idonei e/o assegni circolari intestati Vendite Aste Padova SRL, unitamente al deposito di copia di documento di identità, codice fiscale e visura camerale per le ditte.



**Condizioni di vendita Giudiziaria, Fallimentare, Corpi di Reato,  
Sovraindebitamento, Agenzia delle Entrate Riscossione, Comuni e Azienda Ospedaliera**

1) **La merce si acquista per visto e piaciuto** nello stato di fatto in cui si trova, la società non si assume nessuna responsabilità sullo stato e sul funzionamento dei beni, in caso i beni non rispettino le normative vigenti sulla sicurezza, l'aggiudicatario, a proprie spese, dovrà provvedere alla messa a norma e utilizzarli solo dopo i dovuti collaudi, in caso contrario dovrà provvedere alla rottamazione o utilizzarli esclusivamente come pezzi di ricambio, consigliamo di prendere visione dei beni prima di partecipare all'asta.

2) **La vendita è per contanti o assegni circolari o bancomat**, il saldo prezzo deve essere effettuato immediatamente al momento della aggiudicazione, il contante non potrà superare la cifra di €. 5.000,00 o normativa vigente al momento dell'acquisto.

3) **Pagamento tramite bonifico: codice iban IT10 F032 9601 6010 0006 7253 765 Cod. Swift FIBKITMMXXX** (possibilità di bonifico rapido)

4) **Automezzi:** il ritiro del veicolo, avverrà dopo il passaggio di proprietà nei tempi necessari per effettuarlo, a carico dall'aggiudicatario, **nei casi di vendita di demolizione per esportazione, il mezzo potrà essere esportato solo se revisionato come prevede la legge, e pertanto l'interessato dovrà verificare lo stato della revisione prima di partecipare all'asta, dovrà essere fornito dall'aggiudicatario il CMR di partenza e di arrivo ed il trasporto dovrà essere effettuato da trasportatore autorizzato ad emettere CMR**, si precisa che potrà essere richiesta cauzione e restituita dopo l'avvenuta consegna dei documenti necessari ad effettuare la demolizione per esportazione, tutte le spese sono a carico dell'aggiudicatario, **ci raccomandiamo di verificare**, prima di partecipare, che l'automezzo possa essere esportato.

5) **Tutti i tipi di vendita:** Il prezzo d'aggiudicazione può essere maggiorato di bolli ed eventuali imposte di legge fissate nella procedura, Il banditore preciserà il costo di tutte le maggiorazioni previste prima di presentare il bene oggetto di vendita; **non è consentito aumento di 1/5**, dove è consentito sarà indicato nella procedura.

6) **Partecipazione e iscrizione all'asta:** documento di identità valido, codice fiscale o partita Iva per le ditte **CODICE DESTINATARIO (CODICE UNIVOCO SDI)** o procura Notarile dell'eventuale delegato, in caso di automezzi documenti necessari per poter effettuare il passaggio di proprietà. **Partecipazione di soggetti esteri** dovranno essere forniti tutti i dati e le documentazioni che comprovino l'esistenza della società e passaporto del legale rappresentante o procura Notarile dell'eventuale delegato e passaporto, se privato passaporto, il tutto dovrà essere fornito almeno 2 ore prima dell'inizio dell'asta per una verifica dei documenti di identità.



7) La vendita è preceduta dall'esposizione. Nei magazzini, sul luogo di custodia o tramite supporto fotografico. Per ogni ulteriore informazione, scrivere alla mail: [visite@venditeastepadova.it](mailto:visite@venditeastepadova.it)

8) **La partecipazione all'asta è libera salvo per i soggetti di cui al Codice.**

9) **Il ritiro dei beni acquistati in sede** deve essere effettuato, a spese dell'aggiudicatario, entro giorni 7 dall'aggiudicazione; trascorso tale termine, saranno applicate le spese di custodia, salvo diversi accordi con la direzione; VAP non si assume alcuna responsabilità circa, eventuali danni, furti ecc. arrecati al bene, successivamente al giorno della aggiudicazione, **nelle vendite in loco** il ritiro deve essere immediato. Il costo stimato per ogni giorno di consegna, ulteriore al concordato è di euro 150,00 oltre IVA da versare anticipatamente.

10) **RITIRO DI BENI IN LOCO:** In caso di aggiudicazione, sono a carico dell'offerente tutti gli oneri e spese accessorie, anche quelle connesse al ritiro della merce. Si precisa che quest'ultimo avverrà con mezzi e personale propri dell'aggiudicatario e che tutti i beni dovranno essere ritirati e/o smaltiti da parte dell'aggiudicatario, senza possibilità di rinuncia al ritiro di parte dei beni. **Responsabilità dell'aggiudicatario:** durante tutte le operazioni di ritiro della merce, all'interno dell'area di pertinenza della procedura, l'aggiudicatario sarà responsabile degli eventuali infortuni che dovessero accadere al personale addetto al ritiro della merce stessa, esonerando le curatele e l'Istituto Vendite Giudiziarie da qualsivoglia responsabilità in merito. Inoltre, l'aggiudicatario si impegna a risarcire alla curatela gli eventuali danni che il proprio personale dovesse arrecare ad altri beni mobili ed immobili della procedura. **Tempo di ritiro della merce:** in caso di aggiudicazione, i beni, dovranno essere ritirati a spese dell'aggiudicatario, entro 3 giorni dall'aggiudicazione, salvo diversi accordi con il curatore o dal banditore, VAP e il Curatore non si assumono alcuna responsabilità circa, eventuali danni arrecati al bene, furti ecc. successivamente al giorno della aggiudicazione.

11) **Vendita PAC:** Il soggetto acquirente dei titoli deve essere agricoltore in attività, a norma dell'Art. 9 del Reg. (UE) n. 1307/2013, conformemente a quanto stabilito dalla circolare AGEA prot. ACIU 2016,121 del 1° marzo 2016 e successive modificazione ed integrazioni poiché, in assenza di detto requisito, non sarà possibile eseguire il trasferimento dei titoli in capo all'acquirente.

12) **Possibilità di rilancio:** È esclusa la possibilità di rilancio ex art 107 LF, salvo sia espressamente pubblicato nel singolo caso.



# TRIBUNALE DI PADOVA

## VENDITE ASINCRONA TELEMATICA

### DAL GIORNO 3 AL 4 GIUGNO 2026

**PER INFORMAZIONI:** contattare il ns. incaricato al numero 049.7442750

ATTENZIONE: si consiglia agli interessati di telefonare al n. 334.7247740 il giorno precedente la per la conferma in quanto il G.E. potrebbe sospendere la procedura ex art. 624 C.P.C.

**È FACOLTA' DEL BANDITORE UNIRE O DIVIDERE I BENI MESSI IN ASTA**

**La cancellazione dei fermi amministrativi, gravami e ipoteche è a carico del solo aggiudicatario/acquirente**

**DALLE ORE 9.00 DEL 3.06.2026 ALLE ORE 17.00 DEL 4.06.2026**

**SUL SITO [WWW.FALLCOASTE.IT](http://WWW.FALLCOASTE.IT)**

*Per la visione: scrivere a [visite@venditeastepadova.it](mailto:visite@venditeastepadova.it)*

**LG N. 46/2025 n. VAP 10.640**

**Curatore: dott.ssa Morazzi**

**GD: dott.ssa Rossi**

### **ASTA AL PREZZO DI STIMA già ridotto**

Attenzione – I mezzi targati sono tutti venduti con la formula visto e piaciuto nello stato di fatto in cui si trova, la società non si assume nessuna responsabilità sullo stato e sul funzionamento dei beni, in caso i beni non rispettino le normative vigenti sulla sicurezza, l'aggiudicatario, a proprie spese, dovrà provvedere alla messa a norma e utilizzarli solo dopo i dovuti collaudi, in caso contrario dovrà provvedere alla rottamazione o utilizzarli esclusivamente come pezzi di ricambio, consigliamo di prendere visione dei beni prima di partecipare all'asta.

NB. I costi di asporto sono a totale carico dell'aggiudicatario e i beni vanno ritirati entro 7 giorni.

LOTTO	DESCRIZIONE	
	<b>BENI IN PADOVA - VIA SANT'ANDREA 11</b>	
1	Tavolo da lavoro con piano in melaminico bianco, contenitore con ante e ripiani, tavolo da lavoro bianco, mobile contenitore nero, tavolo direzionale con mobile di servizio nero, mobile contenitore nero, n. 4 tappeti con bordatura in fascia, consolle con armadio. Server HPE ML 110 con componenti PC Dell con monitor piatto, Fotocopiatore kyocera n.R319Z00745	€ 1.690,00



Rilievi fotografici





# Azienda ospedaliera di Padova

## VENDITE ASINCRONA TELEMATICA

### DAL GIORNO 15 AL 17 GIUGNO 2026

**PER INFORMAZIONI:** contattare il ns. incaricato al numero 049.7442750

ATTENZIONE: si consiglia agli interessati di telefonare al n. 334.7247740 il giorno precedente la per la conferma in quanto il G.E. potrebbe sospendere la procedura ex art. 624 C.P.C.

**È FACOLTA' DEL BANDITORE UNIRE O DIVIDERE I BENI MESSI IN ASTA**

**La cancellazione dei fermi amministrativi, gravami e ipoteche è a carico del solo aggiudicatario/acquirente**

**DALLE ORE 9.00 DEL 15.06.2026 ALLE ORE 17.00 DEL 17.06.2026**

**SUL SITO [WWW.FALLCOASTE.IT](http://WWW.FALLCOASTE.IT)**

*Per la visione: scrivere a [visite@venditeastepadova.it](mailto:visite@venditeastepadova.it)*

**LV N. 7/2026 n. VAP 10.735**

**Responsabile: dott.ssa Di Marzio**

### **ASTA AL PREZZO DI STIMA**

Attenzione – I mezzi targati sono tutti venduti con la formula visto e piaciuto nello stato di fatto in cui si trova, la società non si assume nessuna responsabilità sullo stato e sul funzionamento dei beni, in caso i beni non rispettino le normative vigenti sulla sicurezza, l'aggiudicatario, a proprie spese, dovrà provvedere alla messa a norma e utilizzarli solo dopo i dovuti collaudi, in caso contrario dovrà provvedere alla rottamazione o utilizzarli esclusivamente come pezzi di ricambio, consigliamo di prendere visione dei beni prima di partecipare all'asta.

NB. I costi di asporto sono a totale carico dell'aggiudicatario e i beni vanno ritirati entro 7 giorni.

LOTTO	DESCRIZIONE	STIMA
	BENI IN PADOVA – VIALE DELLA NAVIGAZIONE N. 38	
1	n. 225 cargo pallet – misura 80*120*162 cm circa	€ 20.250,00



Rilievi fotografici





# TRIBUNALE DI PADOVA

## VENDITE ASINCRONA TELEMATICA

### DAL GIORNO 8 AL 10 GIUGNO 2026

**PER INFORMAZIONI:** contattare il ns. incaricato al numero 049.7442750

ATTENZIONE: si consiglia agli interessati di telefonare al n. 334.7247740 il giorno precedente la per la conferma in quanto il G.E. potrebbe sospendere la procedura ex art. 624 C.P.C.

**È FACOLTA' DEL BANDITORE UNIRE O DIVIDERE I BENI MESSI IN ASTA**

**La cancellazione dei fermi amministrativi, gravami e ipoteche è a carico del solo aggiudicatario/acquirente**

**DALLE ORE 9.00 DEL 08.06.2026 ALLE ORE 17.00 DEL 10.06.2026**

**SUL SITO [WWW.FALLCOASTE.IT](http://WWW.FALLCOASTE.IT)**

*Per la visione: scrivere a [visite@venditeastepadova.it](mailto:visite@venditeastepadova.it)*

**LC N. 57/2025 n. VAP 10.703**

**Curatore: dott. Bacco**

**GD: dott.ssa Paola Rossi**

### **ASTA AL PREZZO DI STIMA - già ridotto**

Attenzione – I mezzi targati sono tutti venduti con la formula visto e piaciuto nello stato di fatto in cui si trova, la società non si assume nessuna responsabilità sullo stato e sul funzionamento dei beni, in caso i beni non rispettino le normative vigenti sulla sicurezza, l'aggiudicatario, a proprie spese, dovrà provvedere alla messa a norma e utilizzarli solo dopo i dovuti collaudi, in caso contrario dovrà provvedere alla rottamazione o utilizzarli esclusivamente come pezzi di ricambio, consigliamo di prendere visione dei beni prima di partecipare all'asta.

NB. I costi di asporto sono a totale carico dell'aggiudicatario e i beni vanno ritirati entro 7 giorni.

LOT.	DESCRIZIONE	STIMA	FOTO
1	Autovettura Volkswagen modello Touran targata <b>EM596RL</b> data prima immatricolazione 20.07.2012, cil. 1968 alimentazione diesel , a 5 porte, cambio automatico Km 258.746 Munita di due chiavi Scadenza revisione 1.2026	€. 2.925,00	





# TRIBUNALE DI PADOVA

## VENDITE IN LOCO

### IL GIORNO 4 GIUGNO 2026

**PER INFORMAZIONI:** contattare il ns. incaricato al numero 049.7442750

ATTENZIONE: si consiglia agli interessati di telefonare al n. 334.7247740 il giorno precedente la per la conferma in quanto il G.E. potrebbe sospendere la procedura ex art. 624 C.P.C.

**È FACOLTA' DEL BANDITORE UNIRE O DIVIDERE I BENI MESSI IN ASTA**

**La cancellazione dei fermi amministrativi, gravami e ipoteche è a carico del solo aggiudicatario/acquirente**

**ASTA ALLE ORE 9.30** In Padova  
Via Chilesotti n. 30

**E.G. N. 6535/2025 n. VAP 10.709**  
Curatore: avv. Ferrari Aggradi

### **ASTA A LIBERA OFFERTA – LOTTO SINGOLI**

Attenzione – I mezzi targati sono tutti venduti con la formula visto e piaciuto nello stato di fatto in cui si trova, la società non si assume nessuna responsabilità sullo stato e sul funzionamento dei beni, in caso i beni non rispettino le normative vigenti sulla sicurezza, l'aggiudicatario, a proprie spese, dovrà provvedere alla messa a norma e utilizzarli solo dopo i dovuti collaudi, in caso contrario dovrà provvedere alla rottamazione o utilizzarli esclusivamente come pezzi di ricambio, consigliamo di prendere visione dei beni prima di partecipare all'asta.

NB. I costi di asporto sono a totale carico dell'aggiudicatario e i beni vanno ritirati entro 7 giorni.

LOTTO	DESCRIZIONE
	<b>BENI IN PADOVA – Via Chielesotti n. 30</b>
	<b>Ingresso</b>
2	due quadri di varie misure raffiguranti soggetti vari
3	un lampadario a soffitto a una luce con foglie dorate in metallo
	<b>Sgabuzzino</b>
4	Lavatrice marca whirlpool
6	Quadro con cornice in legno raffigurante paesaggio
7	Due scarpieri e prodotti per la casa
	<b>CUCINA</b>



8	cucina lineare delle dimensioni di quattro metri e mezzo circa, in legno color panna e marrone chiaro, con cappa, frigorifero e freezer marca "Rex", forno "Whirlpool", fornelli "Indesit", lavastoviglie marca "Rex", lavello in acciaio inox a due vasche, forno microonde "Daewoo", bicchieri, posate, piatti e pentolame vario
9	tavolo in legno scuro allungabile con quattro sedie in legno con seduta in paglia
10	piattaia in legno con tre piatti in ceramica del "Buon ricordo"
11	lampadario a soffitto in vetro bianco
12	tavolino rotondo in metallo e legno a sei gambe
	<b>Stanzino adiacente soggiorno</b>
13	tre quadri appesi alle pareti raffiguranti temi vari
14	due sedie in tessuto stile simil "Bergere" imbottite di colore giallo
15	un tavolino in legno scuro con quattro gambe tornite e un cassetto
16	una libreria in legno con due cassetti e due ante a vetro contenente biancheria, caraffe, bicchieri e documenti vari
18	un lampadario a soffitto a due luci in metallo dorato e vetro
	<b>Soggiorno</b>
19	undici quadri appesi alle pareti di varie misure e raffiguranti temi vari
20	un lampadario a soffitto in legno e metallo a otto luci
21	un tavolo rotondo in legno decorato allungabile con gamba intarsiata e sei sedie in legno imbottite
22	una credenza in legno a quattro ante e quattro cassetti ondulata, lunga circa due metri
23	all'interno dei cassetti vi sono piatti, bicchieri e posate miste argentate
24	un mobiletto in legno con due vani aperti
25	divano a "L" in tessuto a sei sedute
26	mobile ad angolo con tre piedi in metallo e legno
27	una lampada in legno con paralume in tessuto color crema
	<b>Corridoio</b>
28	armadio in legno color panna a otto ante, alto circa due metri e sessanta



	centimetri, contenente vestiario e beni per la casa
30	una plafoniera a soffitto in vetro
	<b>Antibagno e anticamera</b>
31	uno specchio alto circa un metro e ottanta centimetri
32	una plafoniera a soffitto in vetro
	<b>Camera da letto padronale</b>
33	otto quadri di varie misure raffiguranti soggetti vari
34	un quadro rotondo tema sacro, con cornice in legno
35	un rosario in legno scuro appeso al muro
36	letto con base in legno scuro sagomato con tastiera in stile Barocco, con materasso e lenzuola
38	due lampade da comodino in metallo e paralume in tessuto
39	una cassapanca in legno scuro intarsiato stile orientale, contenente vestiario maschile
40	una poltrona in tessuto floreale con gambe in legno
41	un Servomuto in legno
42	un mobile a ribalta in legno scuro con tre cassettoni e sei cassettoni
44	uno specchio con cornice in legno irregolare stile Barocco
45	una plafoniera a soffitto in vetro
	<b>Bagno padronale</b>
46	un mobile con quattro ante e specchio a quattro luci
47	una plafoniera a soffitto in vetro
	<b>Antibagno n. 2</b>
48	una plafoniera a soffitto in vetro
	<b>Bagno</b>
49	mobile bagno con un cassetto e cinque ante con specchio a quattro luci
50	una plafoniera a soffitto in vetro
	<b>Camera da letto singola</b>
51	una libreria in legno scuro con cinque vani aperti e due ante contenente libri
52	uno specchio a parete alto circa un metro e sessanta centimetri
53	camera da letto a ponte in legno chiaro con letto singolo a otto ante e quattro cassettoni
54	un comodino con tre cassettoni in legno chiaro
55	una plafoniera a soffitto in vetro



56	sette quadri di varie misure raffiguranti temi vari
	<b>Stanza armadi</b>
57	un armadio a sei ante in legno color panna, alto circa 2 metri e 60 centimetri
58	una plafoniera a soffitto in vetro
59	due bauli in plastica
60	un tavolo in legno con due cassetti
61	un divano in tessuto bianco a due posti
62	un tavolino/scrivania in legno scuro
63	un mobile per stiro in legno
64	un mobiletto in legno a quattro cassetti e due ante
65	un kit per massaggi vintage
67	una lucidatrice "Flash 800"
68	un ferro da stiro con caldaia "Bosch"
69	sette quadri del valore
70	stendino e sedia da vasca
71	stendino e sedia da vasca
73	un piccolo contenitore in rame e cuscini di varie misure
	<b>Garage</b>
76	sei tappeti di varie misure e stili
78	poltrona in tessuto e legno
79	vari mobiletti per complessive quattordici ante
80	carrello da cucina in legno
81	tavolino in legno bianco
82	scaffalatura a otto ripiani in metallo
83	due cornici in legno
84	un carrello per trasporto
86	pezzi di lampadario, vari beni personali tra cui borse, tovaglie, bottiglie in vetro all'interno di scatoloni
87	circa dieci damigiane in vetro



## RILIEVI FOTOGRAFICI

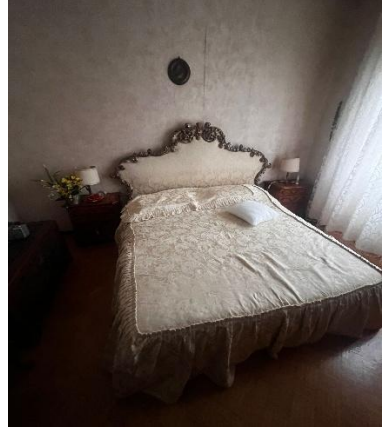



# TRIBUNALE DI PADOVA

## VENDITE ASINCRONA TELEMATICA

### DAL GIORNO 22 AL 24 GIUGNO 2026

**PER INFORMAZIONI:** contattare il ns. incaricato al numero 049.7442750

ATTENZIONE: si consiglia agli interessati di telefonare al n. 334.7247740 il giorno precedente la per la conferma in quanto il G.E. potrebbe sospendere la procedura ex art. 624 C.P.C.

**È FACOLTA' DEL BANDITORE UNIRE O DIVIDERE I BENI MESSI IN ASTA**

**La cancellazione dei fermi amministrativi, gravami e ipoteche è a carico del solo aggiudicatario/acquirente**

**DALLE ORE 9.00 DEL 22.06.2026 ALLE ORE 17.00 DEL 24.06.2026**

**SUL SITO [WWW.FALLCOASTE.IT](http://WWW.FALLCOASTE.IT)**

*Per la visione: scrivere a [visite@venditeastepadova.it](mailto:visite@venditeastepadova.it)*

**ADS N. n. VAP 10.723**

**Curatore: Avv. Tomat**

**GT: dott.ssa Franzon**

### **ASTA AL PREZZO DI STIMA**

Attenzione – I mezzi targati sono tutti venduti con la formula visto e piaciuto nello stato di fatto in cui si trova, la società non si assume nessuna responsabilità sullo stato e sul funzionamento dei beni, in caso i beni non rispettino le normative vigenti sulla sicurezza, l'aggiudicatario, a proprie spese, dovrà provvedere alla messa a norma e utilizzarli solo dopo i dovuti collaudi, in caso contrario dovrà provvedere alla rottamazione o utilizzarli esclusivamente come pezzi di ricambio, consigliamo di prendere visione dei beni prima di partecipare all'asta.

NB. I costi di asporto sono a totale carico dell'aggiudicatario e i beni vanno ritirati entro 7 giorni.

LOT.	DESCRIZIONE	STIMA	FOTO
1	Autovettura JEEP modello Wrangler Rubicon targata <b>EH269AK</b> data prima immatricolazione 2011, alimentazione diesel , a 3 porte, cambio automatico Km 80.000 - euro 5. Munita di chiave Ultima revisione 11.2023	€ 11.000,0	





# COMUNE DI PADOVA

## VENDITE IN SEDE

### IL GIORNO 17 GIUGNO 2026

**PER INFORMAZIONI:** contattare il ns. incaricato al numero 049.7442750

ATTENZIONE: si consiglia agli interessati di telefonare al n. 334.7247740 il giorno precedente la per la conferma in quanto il G.D. potrebbe sospendere la procedura ex art. 624 C.P.C.

**È FACOLTA' DEL BANDITORE UNIRE O DIVIDERE I BENI MESSI IN ASTA**

**La cancellazione dei fermi amministrativi, gravami e ipoteche è a carico del solo aggiudicatario/acquirente**

**ASTA ALLE ORE 15.00 in Padova**

Galleria Scrovegni n. 8

LV N. 5991417/2026 n. VAP 10.710

Curatore – avv. V.P.

**ASTA AL PREZZO BASE DI STIMA A LOTTI SINGOLI – prezzo ridotto**

Attenzione – I mezzi targati sono tutti venduti con la formula visto e piaciuto nello stato di fatto in cui si trova, la società non si assume nessuna responsabilità sullo stato e sul funzionamento dei beni, in caso i beni non rispettino le normative vigenti sulla sicurezza, l'aggiudicatario, a proprie spese, dovrà provvedere alla messa a norma e utilizzarli solo dopo i dovuti collaudi, in caso contrario dovrà provvedere alla rottamazione o utilizzarli esclusivamente come pezzi di ricambio, consigliamo di prendere visione dei beni prima di partecipare all'asta.

**I BENI VERRANNO VENDUTI CON ESPOSIZIONE TRAMITE SUPPORTO FOTOGRAFICO**

LOT.	DESCRIZIONE	STIMA	FOTO
19	Collana in oro giallo e maglia a corda con pendente con diamante (ct. 0,40) gr. 5,00	€ 665,00	



29	Orecchini fantasia con micro perle e smeraldi (oro 14Kt - ct. 1,80) gr. 6,50	€ 315,00	
31	Orecchini a trifoglio in oro giallo con diamanti (ct. 0,70) gr. 3,20	€ 371,00	
33	Orecchini con perle coltivate e oro bianco e 6 diamanti (ct.0,40) gr. 2,00 circa	€ 245,00	



34	Orecchini in oro giallo a monachella con perle mabè e 2 smeraldi (ct. 0,80) gr. 9,00	€ 294,00	
41	4 paia di orecchini in argento con perle d'acqua dolce	€ 20,00	
42 b	Spillone in oro giallo, perla coltivata e pietra rossa gr. 3,00	€ 140,00	



46	Orecchini in oro bianco con diamanti (ct.2,20) gr. 4,00 taglio tepper e brillante rotondo	€ 1.050,00	
48	Anello a fascia in oro bianco con diamanti (ct.2,80) e pietra blu di sintesi gr. 9,00	€ 1.330,00	
49	Anello trilogy in oro bianco (ct.1,50 colore H/I purezza VS) gr. 2,50	€ 2.450,00	



50	Anello Eternity in oro bianco (ct.1,60 colore H/J purezza SI/VS) gr. 2,50	€ 1.120,00	
51	Anello in oro bianco a fascia con diamanti taglio brillante rotondo/baguette/tepper (ct.3,20) gr. 7,80	€ 1.610,00	
53	Lotto composto da: collana di perle coltivate con fermaglio in oro bianco	€ 224,00	



53 a	Collana in perle coltivate bianche semibarocche, diam. 8/8,5 con chiusura in oro giallo	€ 301,00	
53 b	Collana di perle coltivate (diam. 6/6,5) con chiusura antica in oro giallo con diamanti taglio rosetta e pietra centrale nera	€ 525,00	
54	Collana di perle rosa diam. 6/6,5 con chiusura in oro bianco a moschettone	€ 196,00	





55	Collana in perle baroccate diam. 9,5/10 con chiusura a sfera in argento	€ 154,00	
56	Collana con perle baroccate con chiusura in oro giallo	€ 84,00	
57	Collana in perle baroccate rosa e chiusura a moschettone	€ 54,00	



57 b	Collana in perle barocche multicolor e chiusura a sfera	€ 42,00	
58	Collana in perle barocche e chiusura a sfera in argento	€ 126,00	
59	Lotto di pietre: opale (ct.4,00), 4 perle scure tahity diam. Da 9 a 13, ametista	€ 406,00	



60	n. 3 collane in agata verde, tormalina e pietre rosse	€ 42,00	
61	Collana di perle a goccia con chiusura a sfera in oro	€ 175,00	
62	Collana in ambra a sfere degradate	€ 105,00	



65	Due cinturini in pelle uno di colore verde e uno nero	€ 10,00	
----	---	---------	---