Avviso periodico d'asta

Vendite e Aste Padova

Anno 2026

Ufficio: Galleria Scrovegni n. 8 – Padova – Telefono diretto 049.7442750 - 334.7247740
Sede legale: Galleria Trieste n.6 – Padova
Magazzino: Via Isola di Torre n. 24 - Padova

Sala Aste telematica: Via Tommaseo, 78/C – Padova – c/o A.P.E.P.

Mail: info@venditeastepadova.it
direzione@venditeastepadova.it
amministrazione@venditeastepadova.it

Per prenotare visite: visite@venditeastepadova.it

Siti Internet: www.venditeastepadova.it/ - www.venditefallimentaripadova.it/
Canale YouTube: **www.youtube.com/channel/UCXsMKNxy4z9xK_rCDcM3Z_w**

N.B. Verranno seguite le norme previste di distanziamento sociale, si prega di venire con le adeguate protezioni

SPESE ACCESSORIE PADOVA:

PROCEDURE FALLIMENTARI

	Asta In Luogo	*In Sede*
Spese accessorie: (beni mobili e automezzi)	12% + iva = totale 14,64%	12% + iva = totale 14.64%
Iva su aggiudicazione (dove dovuta)	22%	22%
BOLLI	€. 16,00	€. 16,00
Eventuali Spese proc.	Da quantificare in asta	Da quantificare in asta

PROCEDURE disposte dall'autorità Giudiziaria

	1° ASTA	*2° ASTA*	*3° ASTA*
Spese accessorie	18% + iva = totale 21.96%	18% + iva = totale 21.96%	18% + iva = totale 21.96%
Iva su aggiudicazione (dove dovuta)	22%	22%	22%
Eventuali Spese proc.	Da quantificare in asta	Da quantificare in asta	Da quantificare in asta
Autovetture	12% + iva = 14.64 %	12% + iva = 14.64 %	12% + iva = 14.64 %

PROCEDURE disposte dal Comune di Padova

	1° ASTA	*2° ASTA*	*3° ASTA*
Spese accessorie	15% + iva = totale 18,30%	15% + iva = totale 18,30%	15% + iva = totale 18,30%
Iva su aggiudicazione (dove dovuta)	22%	22%	22%
Eventuali Spese proc.	Da quantificare in asta	Da quantificare in asta	Da quantificare in asta

MODALITA' DI PAGAMENTO:
L'acquirente è tenuto al pagamento immediato tramite i mezzi idonei e/o assegni circolari intestati Vendite Aste Padova SRL, unitamente al deposito di copia di documento di identità, codice fiscale e visura camerale per le ditte.

Condizioni di vendita Giudiziaria, Fallimentare, Corpi di Reato, Sovraindebitamento, Agenzia delle Entrate Riscossione, Comuni e Azienda Ospedaliera

1) La merce si acquista per visto e piaciuto nello stato di fatto in cui si trova, la società non si assume nessuna responsabilità sullo stato e sul funzionamento dei beni, in caso i beni non rispettino le normative vigenti sulla sicurezza, l'aggiudicatario, a proprie spese, dovrà provvedere alla messa a norma e utilizzarli solo dopo i dovuti collaudi, in caso contrario dovrà provvedere alla rottamazione o utilizzarli esclusivamente come pezzi di ricambio, consigliamo di prendere visione dei beni prima di partecipare all'asta.

2) La vendita è per contanti o assegni circolari o bancomat, il saldo prezzo deve essere effettuato immediatamente al momento della aggiudicazione, il contante non potrà supera la cifra di €. 5.000,00 o normativa vigente al momento dell'acquisto.

3) Pagamento tramite bonifico: codice iban IT10 F032 9601 6010 0006 7253 765 Cod. Swift FIBKITMMXXX (possibilità di bonifico rapido)

4) Automezzi: il ritiro del veicolo, avverrà dopo il passaggio di proprietà nei tempi necessari per effettuarlo, a carico dall'aggiudicatario, nei casi di vendita di demolizione per esportazione, il mezzo potrà essere esportato solo se revisionato come prevede la legge, e pertanto l'interessato dovrà verificare lo stato della revisione prima di partecipare all'asta, dovrà essere fornito dall'aggiudicatario il CMR di partenza e di arrivo ed il trasporto dovrà essere effettuato da trasportatore autorizzato ad emettere CMR, si precisa che potrà essere richiesta cauzione e restituita dopo l'avvenuta consegna dei documenti necessari ad effettuare la demolizione per esportazione, tutte le spese sono a carico dell'aggiudicatario, ci raccomandiamo di verificare, prima di partecipare, che l'automezzo possa essere esportato.

5) Tutti i tipi di vendita: Il prezzo d'aggiudicazione può essere maggiorato di bolli ed eventuali imposte di legge fissate nella procedura, Il banditore preciserà il costo di tutte le maggiorazioni previste prima di presentare il bene oggetto di vendita; non è consentito aumento di 1/5, dove è consentito sarà indicato nella procedura.

6) Partecipazione e iscrizione all'asta: documento di identità valido, codice fiscale o partita Iva per le ditte CODICE DESTINATARIO (CODICE UNIVOCO SDI) o procura Notarile dell'eventuale delegato, in caso di automezzi documenti necessari per poter effettuare il passaggio di proprietà. Partecipazione di soggetti esteri dovranno essere forniti tutti i dati e le documentazioni che comprovino l'esistenza della società e passaporto del legale rappresentante o procura Notarile dell'eventuale delegato e passaporto, se privato passaporto, il tutto dovrà essere fornito ameno 2 ore prima dell'inizio dell'asta per una verifica dei documenti di identità.

7) La vendita è preceduta dall'esposizione. Nei magazzini, sul luogo di custodia o tramite supporto fotografico. Per ogni ulteriore informazione, scrivere alla mail: visite@venditeastepadova.it

8) La partecipazione all'asta è libera salvo per i soggetti di cui al Codice.

9) Il ritiro dei beni acquistati in sede deve essere effettuato, a spese dell'aggiudicatario, entro giorni 7 dall'aggiudicazione; trascorso tale termine, saranno applicate le spese di custodia, salvo diversi accordi con la direzione; VAP non si assume alcuna responsabilità circa, eventuali danni, furti ecc. arrecati al bene, successivamente al giorno della aggiudicazione, nelle vendite in loco il ritiro deve essere immediato. Il costo stimato per ogni giorno di consegna, ulteriore al concordato è di euro 150,00 oltre IVA da versare anticipatamente.

10)RITIRO DI BENI IN LOCO: In caso di aggiudicazione, sono a carico dell'offerente tutti gli oneri e spese accessorie, anche quelle connesse al ritiro della merce. Si precisa che quest'ultimo avverrà con mezzi e personale propri dell'aggiudicatario e che tutti i beni dovranno essere ritirati e/o smaltiti da parte dell'aggiudicatario, senza possibilità di rinunzia al ritiro di parte dei beni. Responsabilità dell'aggiudicatario: durante tutte le operazioni di ritiro della merce, all'interno dell'area di pertinenza della procedura, l'aggiudicatario sarà responsabile degli eventuali infortuni che dovessero accadere al personale addetto al ritiro della merce stessa, esonerando le curatele e l'Istituto Vendite Giudiziarie da qualsivoglia responsabilità in merito. Inoltre, l'aggiudicatario si impegna a risarcire alla curatela gli eventuali danni che il proprio personale dovesse arrecare ad altri beni mobili ed immobili della procedura. Tempo di ritiro della merce: in caso di aggiudicazione, i beni, dovranno essere ritirati a spese dell'aggiudicatario, entro 3 giorni dall'aggiudicazione, salvo diversi accordi con il curatore o dal banditore, VAP e il Curatore non si assumono alcuna responsabilità circa, eventuali danni arrecati al bene, furti ecc. successivamente al giorno della aggiudicazione.

11)Vendita PAC: Il soggetto acquirente dei titoli deve essere agricoltore in attività, a norma dell'Art. 9 del Reg. (UE) n. 1307/2013, conformemente a quanto stabilito dalla circolare AGEA prot. ACIU 2016,121 del 1° marzo 2016 e successive modificazione ed integrazioni poiché, in assenza di detto requisito, non sarà possibile eseguire il trasferimento dei titoli in capo all'acquirente.

12)Possibilità di rilancio: È esclusa la possibilità di rilancio ex art 107 LF, salvo sia espressamente pubblicato nel singolo caso.

TRIBUNALE DI PADOVA

VENDITE ASINCRONA TELEMATICA

DAL GIORNO 7 AL 8 APRILE 2026

PER INFORMAZIONI: contattare il ns. incaricato al numero 049.7442750
ATTENZIONE: si consiglia agli interessati di telefonare al n. 334.7247740 il giorno precedente la per la conferma in quanto il G.E. potrebbe sospendere la procedura ex art. 624 C.P.C.

È FACOLTA' DEL BANDITORE UNIRE O DIVIDERE I BENI MESSI IN ASTA

La cancellazione dei fermi amministrativi, gravami e ipoteche è a carico del solo aggiudicatario/acquirente

DALLE ORE 9.00 DEL 07.04.2026 ALLE ORE 17.00 DEL 08.04.2026
SUL SITO WWW.FALLCOASTE.IT
Per la visione: scrivere a visite@venditeastepadova.it

LG N. 24/2025 n. VAP 10.654
Curatore: avv. Dott. Bisin
GD – dott. Amenduni

ASTA AL PREZZO BASE DI STIMA, già ridotto in lotto unico € 2.445,00

Lotto	Descrizione / Marca / Modello / Anno	Stima di realizzo
	Beni ubicati nel locale in Via G. Pascoli nr. 2 - Tombolo (PD)	
1	Armadio in plastica grigia con n. 2 ante battenti dimensioni circa cm 70x35x85	€ 20,00
2	Spazzatrice motorizzata professionale uomo a terra a batteria marca RCM modello ALFA E anno 2010	€ 480,00
3	Lotto di materiale posto sopra 8 pallet, costituito da articoli di terra cotta o ceramica tipo ciotoline piccole, piatti ovali, vasi, cornici ovali, tulipani. Oltre a circa 15 profili angolari in lamiera zincata utilizzati per protezione merce durante i trasporti con autocarro. Elementi di arredo ufficio obsoleto	€ 120,00
4	Reggiatrice manuale completa di carrello porta reggia	€ 90,00
5	Transpallet manuale marca OM portata kg 1500 anno 2001	€ 80,00

6	n. 2 Prolunghe per forche per carrello elevatore	€ 40,00
7	Carica batteria marca STILL modello EDM2430.OM	€ 100,00
8	Scrivania in laminato tipo rovere dimensioni circa mm 2000x750x800	€ 60,00
9	Scrivania con struttura in metallo e piano in laminato nero dimensioni circa mm 2200x800x750	€ 90,00
10	Scrivania con struttura in metallo e piano in laminato nero dimensioni circa mm 2000x800x750	€ 90,00
11	Scrivania con struttura in metallo e piano in laminato nero dimensioni circa mm 2000x800x750	€ 90,00
12	Scaffalatura libreria in laminato bianco e nero con n. 4 ante battenti e n. 4 vani giorno dimensioni circa cm mm 800x350x1500	€ 30,00
13	n.5 - N. 1 poltroncina d'attesa con struttura in metallo cromato e seduta in similpelle nera, n. 4 poltroncine girevoli con ruote e braccioli	€ 25,00
14	Pc marca HP modello 290 G1 MT BUSINESS completo di monitor marca SAMSUNG, tastiera e mouse	€ 90,00
15	Pc marca COOLER MASTER completo di monitor marca PHILIPS modello 243V, tastiera e mouse	€ 90,00
16	Stampante marca HP modello PSC 750	€ 15,00
17	Pc marca COOLER MASTER completo di monitor marca ACER modello 243V, tastiera e mouse	€ 90,00
18	Pc marca HP modello 280 G2 MT BUSINESS completo di monitor marca PHILIPS, tastiera e mouse	€ 90,00
19	N. 2 armadi in laminato con struttura di colore bianco con un’anta battente dimensioni circa mm 600x400x1200, n. 1 cassettiera in laminato bianco con n. 6 cassetti dimensioni circa mm 1600x450x700	€ 200,00
20	N. 5 cellulari marca SAMSUNG ed LG privi di carica batterie	Zero

21	Tavolo rettangolare in laminato tipo noce dimensioni circa mm 1100x1000x800	€	50,00
22	N. 4 sedie in legno, n. 1 sedia circolare in metallo nero, n. 1 poltroncina d'attesa, n. 3 poltroncine girevoli con ruote e braccioli	€	45,00
23	Mobile ad angolo in laminato tipo noce con n. 5 ante battenti di cui 2 in vetro, n. 4 vani giorno dimensioni circa mm 3000x400x600/1500	€	110,00
24	Televisione marca SAMSUNG	€	25,00
25	N. 2 scaffalature leggere in metallo con montanti e ripiani, n. 2 scaffalature librerie in laminato bianco con vani giorno, n. 2 armadi in laminato con n. 1 anta battente, n. 1 tavolo in laminato con cassetto	€	90,00
26	Attrezzatura informatica costituita da: server marca DELL, pc marca COOLER MASTER, router	€	130,00
27	Centrale telefonica, gateway per connessione di telefoni e fax marca AUDIOCODES modello MP-202	€	180,00
28	Scrivania con struttura in metallo nero e piano in laminato tipo noce dimensioni circa mm 2000x600/1000x850	€	90,00
29	Scrivania in laminato dimensioni circa mm 1900x900x800	€	60,00
30	Tavolo in laminato chiaro con n. 4 vani giorno e un cassetto dimensioni circa mm 700x250x1800	€	20,00
31	N. 1 armadio in laminato con struttura di colore bianco con n. 1 anta battente dimensioni circa mm 600x400x1200, n. 1 armadio in laminato bianco con n. 1 anta battente dimensioni circa mm 450x400x600	€	40,00
32	N. 2 poltroncine girevoli con ruote e braccioli in tessuto, n. 1 poltroncina con ruote e braccioli in similpelle marrone	€	10,00
33	Centrale di video sorveglianza marca HIK VISION completa di monitor per marca HIK VISION, n. 7 telecamere poste all'esterno, gruppo di continuità marca LEGRAND	€	300,00
34	Scrivania in laminato tipo rovere dimensioni circa mm 1000x900x800	€	60,00

39	Transpallet elettrico a batteria, STILL modello ECU16 (transpallet)	€ 2.200,00
40	carica batteria, STILL PSW2430B6.OM (caricabatteria)	€ 90,00

Rilievi fotografici

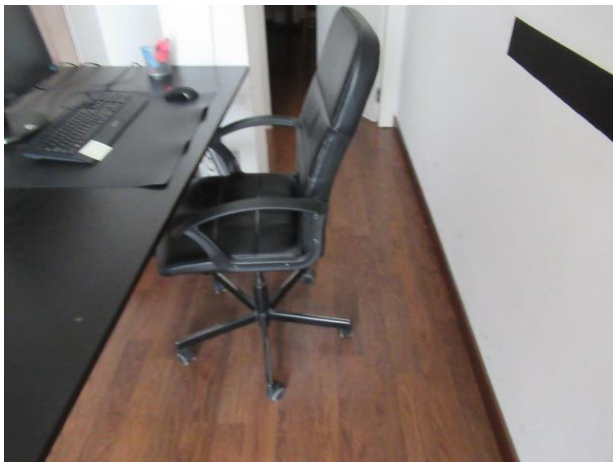

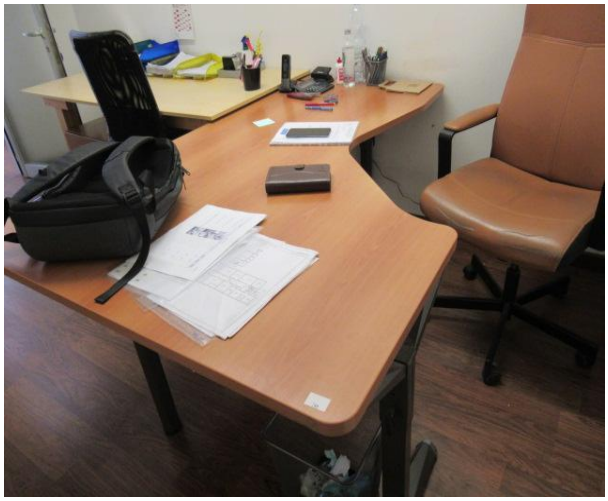

.

TRIBUNALE DI PADOVA

VENDITE ASINCRONA TELEMATICA

DAL GIORNO 7 AL 8 APRILE 2026

PER INFORMAZIONI: contattare il ns. incaricato al numero 049.7442750
ATTENZIONE: si consiglia agli interessati di telefonare al n. 334.7247740 il giorno precedente la per la conferma in quanto il G.E. potrebbe sospendere la procedura ex art. 624 C.P.C.

È FACOLTA' DEL BANDITORE UNIRE O DIVIDERE I BENI MESSI IN ASTA

La cancellazione dei fermi amministrativi, gravami e ipoteche è a carico del solo aggiudicatario/acquirente

DALLE ORE 9.00 DEL 07.04.2026 ALLE ORE 17.00 DEL 08.04.2026
SUL SITO WWW.FALLCOASTE.IT
Per la visione: scrivere a visite@venditeastepadova.it

ADS N. 322/2024 n. VAP 10.705
Curatore: avv. Marchetto

LOT.	DESCRIZIONE	STIMA	FOTO
1	Motoveicolo- motociclo **Harley Davidson XLH 1200 Sportster** Targata AD05641 data prima immatricolazione 02.05.97, alimentazione a benzina, cilindrata 1.199 peso complessivo 400 kg kw 43,00 Una chiave presente	**€ 4.500,00**	

TRIBUNALE DI ROVIGO

VENDITE ASINCRONA TELEMATICA

DAL GIORNO 15 AL 17 APRILE 2026

PER INFORMAZIONI: contattare il ns. incaricato al numero 049.7442750
ATTENZIONE: si consiglia agli interessati di telefonare al n. 334.7247740 il giorno precedente la per la conferma in quanto il G.E. potrebbe sospendere la procedura ex art. 624 C.P.C.

È FACOLTA' DEL BANDITORE UNIRE O DIVIDERE I BENI MESSI IN ASTA

La cancellazione dei fermi amministrativi, gravami e ipoteche è a carico del solo aggiudicatario/acquirente

DALLE ORE 9.00 DEL 15.04.2026 ALLE ORE 17.00 DEL 17.04.2026
SUL SITO WWW.FALLCOASTE.IT
Per la visione: scrivere a visite@venditeastepadova.it

LG N. 30/2025 n. VAP 10.660
Curatore: dott.ssa Claudia Carlassare
GD: dott. Rosario Federico
Attenzione – I mezzi targati sono tutti venduti con la formula visto e piaciuto nello stato di fatto in cui si trova, la società non si assume nessuna responsabilità sullo stato e sul funzionamento dei beni, in caso i beni non rispettino le normative vigenti sulla sicurezza, l'aggiudicatario, a proprie spese, dovrà provvedere alla messa a norma e utilizzarli solo dopo i dovuti collaudi, in caso contrario dovrà provvedere alla rottamazione o utilizzarli esclusivamente come pezzi di ricambio, consigliamo di prendere visione dei beni prima di partecipare all'asta.
NB. I costi di asporto sono a totale carico dell'aggiudicatario e i beni vanno ritirati entro 7 giorni.

ASTA AL PREZZO BASE DI STIMA A LOTTI

Lotti dal n. 1 al n. 11	**€**	**1.370,00**
Lotto n. 12	**€**	**6.000,00**
Lotti dal n. 13 al n. 21 e n. 26-27-28	**€**	**4.700,00**
Lotto n. 23	**€**	**1.000,00**
Lotto n. 24	**€**	**8.800,00**
Lotto n. 25	**€**	**12.500,00**

LOTTO	DESCRIZIONE	STIMA	FOTO
	beni in LENDINARA VIA MATTEOTTI 1/F		
1	n. 2 due scrivanie	€40,00	
2	4 sedie con ruote e schienale in tessuto	€40,00	
3	n. 6 sedie verdi in plastica	60,00	
4	n. 7 armadi di varie altezze con diverse ante	140,00	

5	n. 3 videocamere Blink mini	30,00	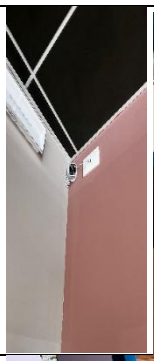
6	n. 3 PC completi di monitor tastiera, case e mouse vari modelli e marche	400,00	
7	n. 5 monitor varie misure e modelli	350,00	
8	n. 1 PC portatile marca Lenovo	250,00	
9	N. 1 plastificatrice	10,00	
10	N. 1 Visore VR	10,00	

11	NAS	40,00	
	LENDINARA VIA BILOGNA 1/1		
12	Ponteggio completo Edil Ponte circa 300 mt. lineari	€ 6.000,00	
13	Betoniera marca Imer Syntesi S350	€ 250,00	
14	Attrezzatura minuta presente nella scaffalatura	200,00	
15	Geotop ricevitore Laser in scatola RLHS series	500,00	

16	Makita martello matr. 55737G	250,00	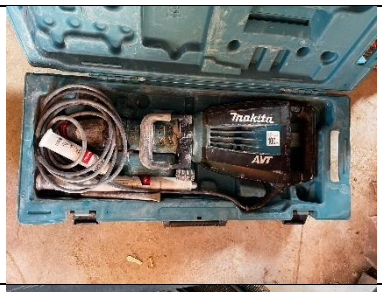
17	Betoniera Imer	150,00	
18	Sega a nastro marca EUROTSC SRK 505R	€ 1.500,00	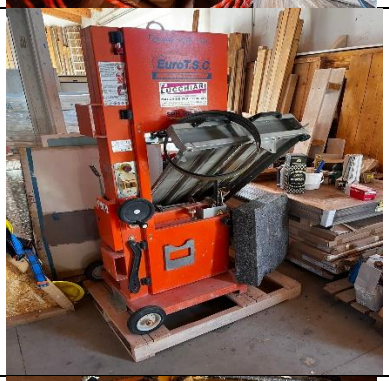
19	Stazione portatile di ricarica max 22 Kw GenSet	150,00	
20	Makita martello demolitore HM 1214c	100,00	Non disponibile
21	Makita martello demolitore HM 0870C	100,00	Non disponibile

23	Trattorino Stiga Tornado 398 in buone condizioni senza targa	1.000,00	
26	IPAD PROH WIFI 23 GR, color bianco Con accessori	800,00	
27	Intonacatrice Koine 38 Vimer completa	€ 200,00	Non disponibile
28	Gruppo elettrogeno carrellato cabinato della ditta Eurotre	500,00	
	BENI IN PADOVA **Via Isola di Torre n. 24**		
24	Furgone Talento Cargo FW537VD anno immatricolazione 2019 Alimentazione Diesel cv. 119 revisione regolare carrozzeria di colore bianco con scritte 'Ferrari Costruzioni' – km non rilevati	€8.800,00	

25	Furgone Doblò Blueh targato GM075JB anno immatricolazione 2023 alimentazione Diesel CV 101 Kw. 75 carrozzeria di colore bianco con scritte 'Ferrari costruzioni' – km non rilevati	€ 12.500,00	

TRIBUNALE DI PADOVA

VENDITE ASINCRONA TELEMATICA

DAL GIORNO 15 AL 17 APRILE 2026

PER INFORMAZIONI: contattare il ns. incaricato al numero 049.7442750
ATTENZIONE: si consiglia agli interessati di telefonare al n. 334.7247740 il giorno precedente la per la conferma in quanto il G.E. potrebbe sospendere la procedura ex art. 624 C.P.C.

È FACOLTA' DEL BANDITORE UNIRE O DIVIDERE I BENI MESSI IN ASTA

La cancellazione dei fermi amministrativi, gravami e ipoteche è a carico del solo aggiudicatario/acquirente

DALLE ORE 9.00 DEL 15.04.2026 ALLE ORE 17.00 DEL 17.04.2026
SUL SITO WWW.FALLCOASTE.IT
Per la visione: scrivere a visite@venditeastepadova.it

LG N. 7/2026 n. VAP 10.699
Curatore: dott. Bordin Gabriele
GD: dott.ssa Rossi Paola
Attenzione – I mezzi targati sono tutti venduti con la formula visto e piaciuto nello stato di fatto in cui si trova, la società non si assume nessuna responsabilità sullo stato e sul funzionamento dei beni, in caso i beni non rispettino le normative vigenti sulla sicurezza, l'aggiudicatario, a proprie spese, dovrà provvedere alla messa a norma e utilizzarli solo dopo i dovuti collaudi, in caso contrario dovrà provvedere alla rottamazione o utilizzarli esclusivamente come pezzi di ricambio, consigliamo di prendere visione dei beni prima di partecipare all'asta.
NB. I costi di asporto sono a totale carico dell'aggiudicatario e i beni vanno ritirati entro 7 giorni.

ASTA AL PREZZO BASE DI STIMA A LOTTI

Lotti dal n. 1 al n. 3	**€**	**1.050,00**
Lotto n. 3A e 3B	**€**	**680,00**
Lotto n. 7	**€**	**8.200,00**
Lotto n. 8A	**€**	**8.800,00**
Lotto n. 8B	**€**	**8.800,00**
Lotti dal n. 9 al lotto n. 34	**€**	**11.140,00**

LOTTO	DESCRIZIONE	STIMA in liquidazione	FOTO
	Beni in Padova, via Isola di Torre n. 24		
1	bancone nero con scrivania. modem Tim. Stampante Brother, tritacarte Neon. Scrivania da ufficio colore bianco in laminato, due poltroncine in tessuto con ruote e due sedie in metallo e plastica nera.	€ 220,00	
2	Armadio nero a 4 ante, n.2 scaffali colore bianco a 5 ripiani in laminato. Lampadario a soffitto a 3 cerchi (abbandonato), due poltrone nere in simil pelle, n. 2 cestini, un appendiabiti. Estintore e frigorifero.	€ 280,00	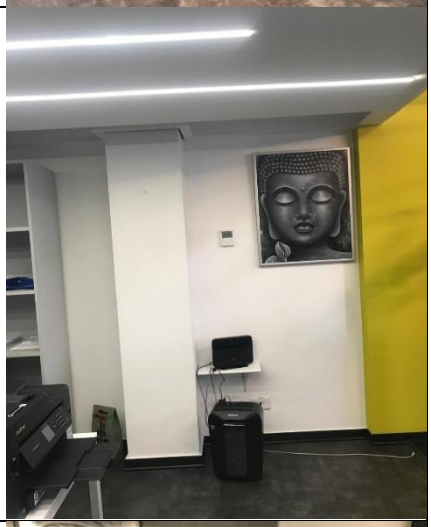
3	Al piano superiore: scrivania colore nero con piano in vetro senza marca apparente, n.3 poltroncine nere, n.1 poltroncina in simil pelle colore nero, mobile in laminato chiaro con quattro ante basso,	€ 550,00	

3A	n. 2 lampade Artemide da terra, colore nero modello Tolomeo mega terra e modello Tolomeo terra colore bianco	€ 450,00	
3B	n. 4 dipinti a tema africano e di visi di donna sempre a tema africano. Varie misure con cornici.	€ 230,00	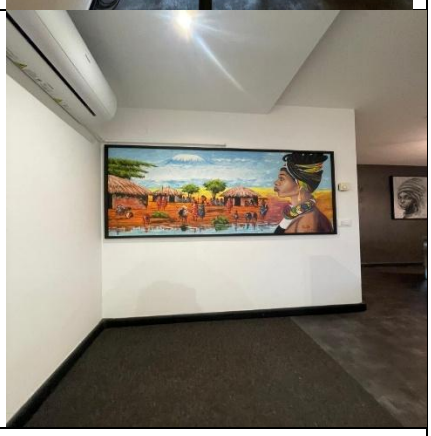
	Beni asportati presso magazzino VAP di Padova – via Isola di Torre n. 24		
7	Autocarro cassonato leggero OPEL Movano, colore bianco, targato FD682XJ, anno 07.2016, alimentazione diesel, classe ambientale euro 5B, cilindrata 2.99, KW 100, con cassone posteriore, portata 1210 kg. Buone condizioni di utilizzo. Km rilevati 234.907, cambio meccanico. Chiavi presenti.	€ 8.200,00	

8 A	Furgone OPEL Vivaro 2018, colore bianco, targato FP152RA, cilindrata 1.598, KW 92, alimentazione gasolio, cambio meccanico, portata 1205 kg, buone condizioni generali. Km rilevati 88.429, chiavi presenti.	€ 8.800,00	
8 B	Furgone OPEL 2018 Vivaro, colore bianco, targato FP300KZ, cilindrata 1.598, KW 92, alimentazione gasolio, cambio meccanico, portata 905 kg, buone condizioni generali. Km rilevati 65.902, chiavi presenti.	€ 8.800,00	

	Beni in Abano, presso magazzino Via battisti n. 234		
9	Schiuma Stiferite per isolamento (circa 300 mq)	€ 1.400,00	
10	Generatore aria calda EC25, sega per battiscopa, n. 3 aspirapolvere	€ 400,00	
11	n. 5 fari - flessibile Makita – viteria in bidoni	€ 300,00	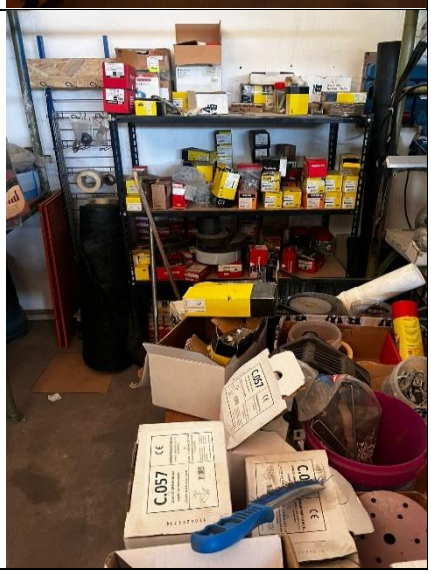

12	Laser Laika	€ 80,00	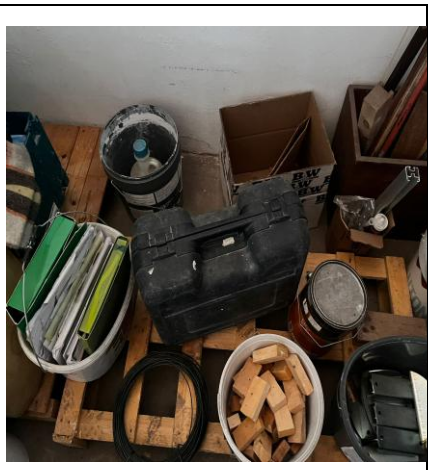
13	Vari pezzi per ponteggi	€ 100,00	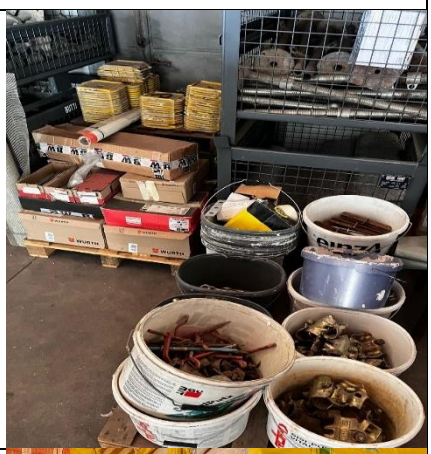
14	500 metri lineari circa ponteggi LA.MA.	€ 4.400,00	

15	Lana isolante Isover circa 60 metri quadri, in due ripiani distinti	€ 250,00	
16	Taglierina taglia cappotti, circa 30 sacchi di malta e barattoli di colore aperto	€ 150,00	
17	Sega circolare	€ 500,00	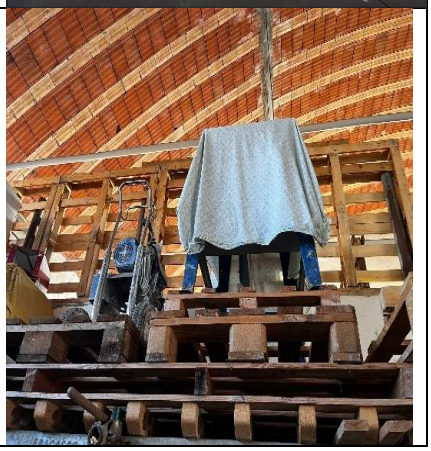

18	Pompa air less per colore dichiarata non funzionate	€ 100,00	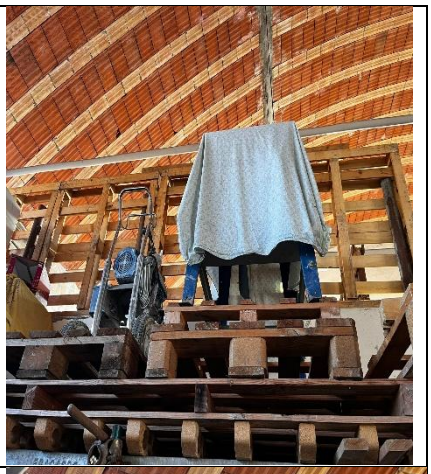
19	n.2 frigoriferi per bevande operai	€ 160,00	
20	Aspiratore per cantiere	€ 50,00	

21	Vari barattoli di colore aperti	€ 30,00	
22	Cassa Butti	€ 200,00	
23	Malta e colori vari in utilizzo	€ 80,00	

24	Carrello porta lastre	€ 50,00	
25	Materiali da costruzione e legname - pannelli isolanti Stiferite	€ 120,00	
26	Materiali vari per edilizia	€ 200,00	

27	Transpallet marca Stica	€ 280,00	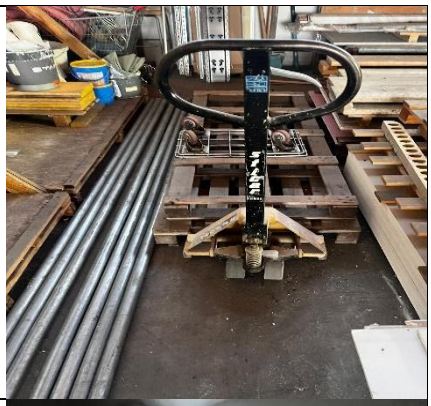
28	Ufficio con scrivania, mobile basso, armadio, frigo Indesit, sedia con rotelle	€ 300,00	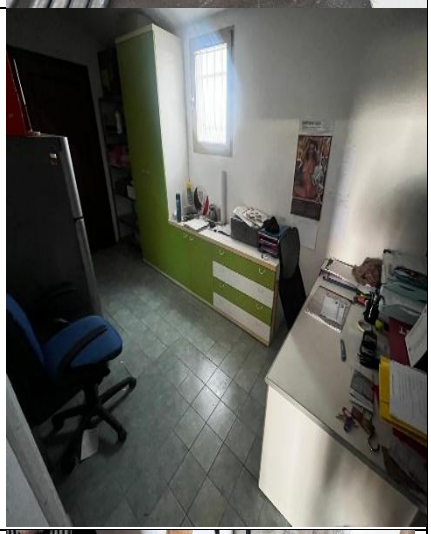
29	n. 3 estintori da 6 kg	€ 30,00	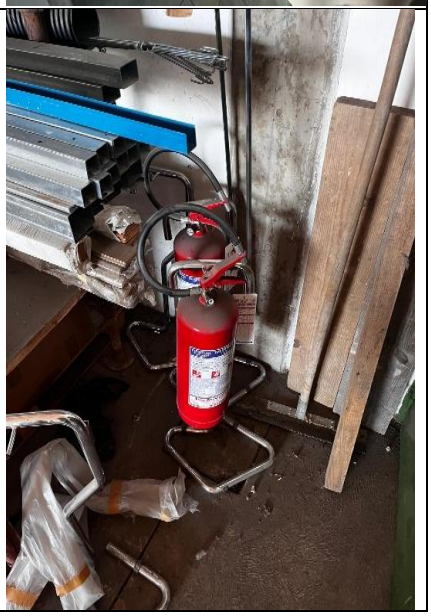

30	Due prefabbricati da cantiere monoblocco in condizioni dismesse	€ 1.400,00	
31	15 metri circa di ponteggio	€ 200,00	
32	Materiale da edilizia residuo	€ 30,00	
33	Tubi da cantiere, circa 20 metri	€ 30,00	

34	Cisterna per l'acqua e betoniera	€ 300,00	

TRIBUNALE DI PADOVA

VENDITE ASINCRONA TELEMATICA
DAL GIORNO 8 AL 10 APRILE 2026

PER INFORMAZIONI: contattare il ns. incaricato al numero 049.7442750
ATTENZIONE: si consiglia agli interessati di telefonare al n. 334.7247740 il giorno precedente la per la conferma in quanto il G.E. potrebbe sospendere la procedura ex art. 624 C.P.C.

È FACOLTA' DEL BANDITORE UNIRE O DIVIDERE I BENI MESSI IN ASTA

La cancellazione dei fermi amministrativi, gravami e ipoteche è a carico del solo aggiudicatario/acquirente

DALLE ORE 9.00 DEL 08.04.2026 ALLE ORE 17.00 DEL 10.04.2026
SUL SITO WWW.FALLCOASTE.IT
Per la visione: scrivere a visite@venditeastepadova.it

LG N. 28/2024 n. VAP 10.587
Curatore: dott. Parolin
GD: dott. Amenduni

ASTA AL PREZZO DI STIMA, Già RIDOTTO

Attenzione – I mezzi targati sono tutti venduti con la formula visto e piaciuto nello stato di fatto in cui si trova, la società non si assume nessuna responsabilità sullo stato e sul funzionamento dei beni, in caso i beni non rispettino le normative vigenti sulla sicurezza, l'aggiudicatario, a proprie spese, dovrà provvedere alla messa a norma e utilizzarli solo dopo i dovuti collaudi, in caso contrario dovrà provvedere alla rottamazione o utilizzarli esclusivamente come pezzi di ricambio, consigliamo di prendere visione dei beni prima di partecipare all'asta.
NB. I costi di asporto sono a totale carico dell'aggiudicatario e i beni vanno ritirati entro 7 giorni.

LOT	DESCRIZIONE	STIMA	FOTO
1	Autovettura Peugeot modello 3008, targata GC081WD, anno 10/2020, KM non disponibili, cilindrata 1499, colore grigio, interni in tessuto nero, alimentazione diesel, euro6, cavalli 151, kw 96. Chiavi, senza documenti.	**€ 9.750**	

			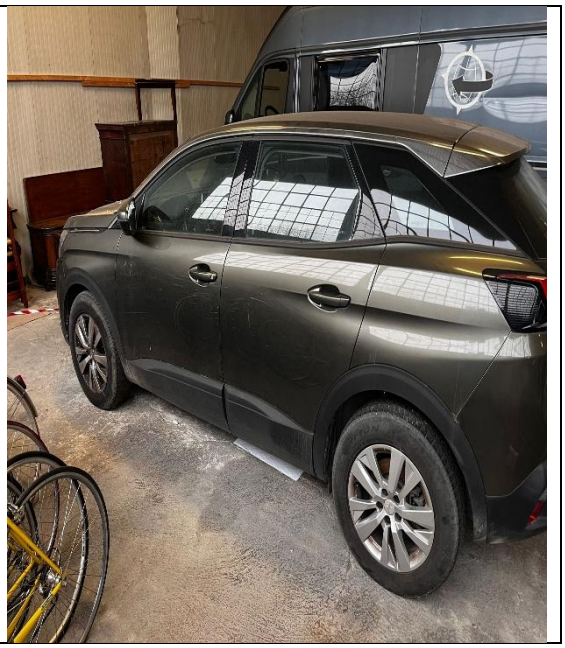

TRIBUNALE DI PADOVA

VENDITE ASINCRONA TELEMATICA

DAL GIORNO 8 AL 10 APRILE 2026

PER INFORMAZIONI: contattare il ns. incaricato al numero 049.7442750
ATTENZIONE: si consiglia agli interessati di telefonare al n. 334.7247740 il giorno precedente la per la conferma in quanto il G.E. potrebbe sospendere la procedura ex art. 624 C.P.C.

È FACOLTA' DEL BANDITORE UNIRE O DIVIDERE I BENI MESSI IN ASTA

La cancellazione dei fermi amministrativi, gravami e ipoteche è a carico del solo aggiudicatario/acquirente

DALLE ORE 9.00 DEL 08.04.2026 ALLE ORE 17.00 DEL 10.04.2026
SUL SITO WWW.FALLCOASTE.IT
Per la visione: scrivere a visite@venditeastepadova.it

LG N. 75/2025 n. VAP 10.658
Curatore: dott. Pege
GD: dott. Amenduni

ASTA AL PREZZO DI STIMA A LOTTI

Attenzione – I mezzi targati sono tutti venduti con la formula visto e piaciuto nello stato di fatto in cui si trova, la società non si assume nessuna responsabilità sullo stato e sul funzionamento dei beni, in caso i beni non rispettino le normative vigenti sulla sicurezza, l'aggiudicatario, a proprie spese, dovrà provvedere alla messa a norma e utilizzarli solo dopo i dovuti collaudi, in caso contrario dovrà provvedere alla rottamazione o utilizzarli esclusivamente come pezzi di ricambio, consigliamo di prendere visione dei beni prima di partecipare all'asta.
NB. I costi di asporto sono a totale carico dell'aggiudicatario e i beni vanno ritirati entro 7 giorni.

LOT	DESCRIZIONE	STIMA	FOTO
1	Autovettura per trasporto di persone - Uso proprio marca HYUNDAI - TUCSON IX35, targata GG205MX. Anno di immatricolazione 09.2021. Chilometri percorsi 178.057. Cilindrata 1598 cc. Alimentazione Ibrida. Autovettura con carrozzeria di colore blu, presenza di graffi diffusi. Euro 6D.Chiavi, senza documenti.	**€ 10.800**	

	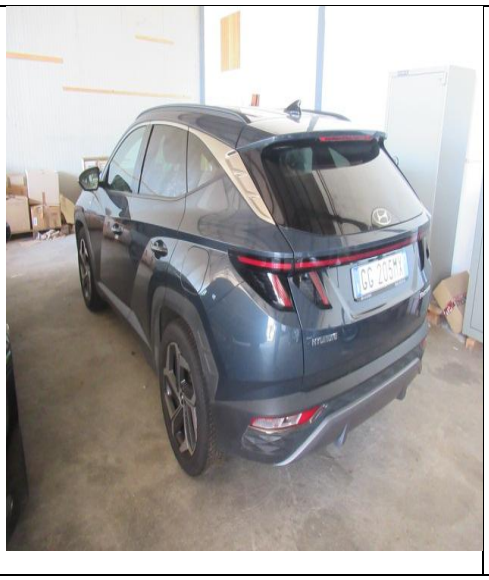		

TRIBUNALE DI PADOVA

VENDITE ASINCRONA TELEMATICA

DAL GIORNO 8 AL 10 APRILE 2026

PER INFORMAZIONI: contattare il ns. incaricato al numero 049.7442750
ATTENZIONE: si consiglia agli interessati di telefonare al n. 334.7247740 il giorno precedente la per la conferma in quanto il G.E. potrebbe sospendere la procedura ex art. 624 C.P.C.

È FACOLTA' DEL BANDITORE UNIRE O DIVIDERE I BENI MESSI IN ASTA

La cancellazione dei fermi amministrativi, gravami e ipoteche è a carico del solo aggiudicatario/acquirente

DALLE ORE 9.00 DEL 08.04.2026 ALLE ORE 17.00 DEL 10.04.2026
SUL SITO WWW.FALLCOASTE.IT
Per la visione: scrivere a visite@venditeastepadova.it

LG N. 75/2025 n. VAP 10.658
Curatore: dott. Pege
GD: dott. Amenduni

ASTA AL PREZZO DI STIMA A LOTTO UNICO € 1.555 oltre oneri

Attenzione – I mezzi targati sono tutti venduti con la formula visto e piaciuto nello stato di fatto in cui si trova, la società non si assume nessuna responsabilità sullo stato e sul funzionamento dei beni, in caso i beni non rispettino le normative vigenti sulla sicurezza, l'aggiudicatario, a proprie spese, dovrà provvedere alla messa a norma e utilizzarli solo dopo i dovuti collaudi, in caso contrario dovrà provvedere alla rottamazione o utilizzarli esclusivamente come pezzi di ricambio, consigliamo di prendere visione dei beni prima di partecipare all'asta.
NB. I costi di asporto sono a totale carico dell'aggiudicatario e i beni vanno ritirati entro 7 giorni.

LOT	DESCRIZIONE
2	Armadio in metallo con n. 2 ante battenti, dimensioni circa cm 100x40x200
3	Armadio in metallo blu con n. 2 ante battenti, dimensioni circa cm 100x40x200
4	Notebook marca HP processore CORE I7
5	Notebook marca HP processore CORE I7
6	Circa 180 pezzi in articoli di magazzino costituito prevalentemente da componentistica meccanica e idraulica in acciaio inox, quali: Flange in acciaio inox, circa 60–70 pezzi; Curve e raccordi inox per tubazioni a 90° e 45°, diametri da circa 80 a 150 mm. 20 pezzi. Valvole a sfera e valvole manuali in acciaio inox e ghisa circa 30 unità. Guarnizioni e anelli di tenuta - Pompe centrifughe in acciaio inox e motori elettrici. Raccordi filettati, viti inox, manicotti, valvole a clapet, piccoli utensili da officina.

7	Avvitatore a batteria marca MAKITA modello 6317D anno 2002 con una batteria da 12 V e carica batteria
8	Strumento di misura multiparametrico – XS Instruments modello PC7
9	Impianto taglio al plasma marca ELETTRO CF art. 454
10	Saldatrice marca FRIAMAT modello PRINT ECO
11	Saldatrice marca ESAB modello ARISTOTIG 255 AC/DC
12	Stampante a trasferimento termico marca CEMBRE modello MG 3 anno 2018
13	Trapano tassellatore marca MAKITA modello HP2051F
14	Giuntatrice a fusione per saldatura modello POLIFUSORE HPF 63 completa di bussole di tipo B
15	Rilevatore perdite per circuiti refrigeranti marca TIF modello XP-1A
16	Smerigliatrice angolare elettrica marca MAKITA modello GA9020 anno 2017
17	Cavalletti per tubi con testa a V, altezza regolabile.

Foto in deposito

COMUNE DI PADOVA

VENDITE IN SEDE

IL GIORNO 15 APRILE 2026

PER INFORMAZIONI: contattare il ns. incaricato al numero 049.7442750
ATTENZIONE: si consiglia agli interessati di telefonare al n. 334.7247740 il giorno precedente la per la conferma in quanto il G.D. potrebbe sospendere la procedura ex art. 624 C.P.C.

È FACOLTA' DEL BANDITORE UNIRE O DIVIDERE I BENI MESSI IN ASTA

La cancellazione dei fermi amministrativi, gravami e ipoteche è a carico del solo aggiudicatario/acquirente

ASTA ALLE ORE 15.00 in Padova
Galleria Scrovegni n. 8

LV N. 5991417/2026 n. VAP 10.710
Curatore – avv. V.P.

ASTA AL PREZZO BASE DI STIMA A LOTTI SINGOLI

Attenzione – I mezzi targati sono tutti venduti con la formula visto e piaciuto nello stato di fatto in cui si trova, la società non si assume nessuna responsabilità sullo stato e sul funzionamento dei beni, in caso i beni non rispettino le normative vigenti sulla sicurezza, l'aggiudicatario, a proprie spese, dovrà provvedere alla messa a norma e utilizzarli solo dopo i dovuti collaudi, in caso contrario dovrà provvedere alla rottamazione o utilizzarli esclusivamente come pezzi di ricambio, consigliamo di prendere visione dei beni prima di partecipare all'asta.

I BENI VERRANNO VENDUTI CON ESPOSIZIONE TRAMITE SUPPORTO FOTOGRAFICO

LOT.	DESCRIZIONE	STIMA	FOTO
1	Bracciale Rigido tipo Schiava gr. 104,30	€ 3.541,00	

2	Collana in oro bianco/rosa/giallo con maglia fantasia, gr. 38,00	€ 1.345,00	
3	Collier semirigido in oro giallo a maglia borbonese con 2 pietre blu Cabochon (ct. zero) gr. 73,70	€ 2.610,00	
4	Collana in oro giallo maglia groumette degradante gr. 66,90	€ 2.370,00	

5	Collana in oro giallo maglia rollò con pendente verde a foglia gr. 27,00	€ 950,00	
6	Bracciale semirigido in oro giallo e bianco maglia fantasia gr. 37,80	€ 1.338,00	
7	Bracciale in oro giallo maglia groumette gr. 58,20	€2.060,00	

8	Bracciale in oro giallo rigido a maglia quadrata gr. 36,00	€ 1.275,00	
9	Bracciale in oro giallo maglia marina gr. 23,00	€ 810,00	
10	Bracciale in oro giallo maglia groumette gr. 26,20	€ 920,00	

11	Orecchini in oro giallo a forma fantasia gr. 12,40	€ 439,00	
12	Orecchini in oro giallo a cerchio fantasia gr. 9,90	€ 350,00	
13	Collana in oro giallo a maglia groumette con pendente in quarzo rosa gr. 12,40 (collana) + gr. 10,50 (base)	€ 616,00	

14	Bracciale in oro giallo rigido con 5 diamantini (ct.0,30) gr. 27,50	€ 1.100,00	
15	Bracciale rigido in oro giallo con 3 pietre (2 smeraldi + 1 zaffiro) ct. 2,70 gr. 6,20	€ 620,00	
16	Bracciale rigido in oro giallo con 3 pietre (rubini) (ct. 2,20) gr. 5,50	€ 414,00	

17	Bracciale in oro bianco (punzonato Marco Bicego) con 5 diamanti (ct. 0,08 circa) gr. 4,70	€ 200,00	
18	Collana in oro bianco (punzonato Marco Bicego) con 5 diamanti (ct.0,15 circa) gr. 7,90	€ 380,00	
19	Collana in oro giallo e maglia a corda con pendente con diamante (ct. 0,40) gr. 5,00	€ 950,00	

20	Collana in oro giallo e maglia groumette con diamanti montati a notte e lettera A in oro gr. 6,10	€ 215,00	
21	Collana in oro giallo a sfere con pendente a croce e pietre sintetiche blu gr. 8,50 circa	€ 300,00	
22	Collanina in oro giallo con pendente a cuore gr. 4,60	€ 162,00	

23	Catenina in oro giallo con pendente a croce e cubic zirconia gr. 3,00	€ 105,00	
24	Catenina in oro giallo e pendente a sfera passante e cubic zirconia gr. 7,80 circa	€ 276,00	
25	Orecchini in oro giallo a cerchio con pendente a grappolo Gr. 11,00	€ 380,00	

26	Anello in oro giallo con pietra opale (ct.1,20) con 12 diamanti (ct. 0,18) gr. 6,80 circa	€ 620,00	
27	Anello a fascia in oro giallo con pietra ottagonale verde sintetica gr. 9,50	€ 270,00	
28	Orecchini in oro giallo con pietra sintetica gr. 4,00 circa	€ 141,00	

29	Orecchini fantasia con micro perle e smeraldi (oro 14Kt – ct. 1,80) gr. 6,50	€ 450,00	
30	Orecchini in oro giallo (oro 14Kt) maglia fantasia con perle e smeraldi gr. 5,00	€ 280,00	
31	Orecchini a trifoglio in oro giallo con diamanti (ct. 0,70) gr. 3,20	€ 530,00	

32	Lotto di n. 3 anelli in oro giallo con pietre colorate di sintesi gr.28,00 circa	€ 990,00	
33	Orecchini con perle coltivate e oro bianco e 6 diamanti (ct.0,40) gr. 2,00 circa	€ 350,00	
34	Orecchini in oro giallo a monachella con perle mabè e 2 smeraldi (ct. 0,80) gr. 9,00	€ 420,00	

35	Anello in oro giallo con pietra rossa di sintesi taglio cabochon gr. 4,60	€ 162,00	
36	Anello in oro giallo a forma fantasia con pietre incolori e viola di sintesi gr. 7,20	€ 250,00	
37	Anello in oro bianco e giallo con 3 fedine intrecciate e 3 diamanti (ct. 0,04) gr. 6,10	€ 230,00	

38	Orecchini in oro giallo a monachella con 2 pietre gialle e 2 perle mabè gr. 7,50 circa	€ 250,00	
39	Orecchini in oro bianco con pietre di sintesi gr. 4,00 circa	€ 141,00	
40	Orecchini in argento e zirconi	€ 10,00	

41	4 paia di orecchini in argento con perle d'acqua dolce	€ 28,00	
42	Spilla stile floreale con pietre di sintesi	€ 10,00	
42 a	Spilla in oro giallo con cammeo gr. 3,50	€ 200,00	

42 b	Spillone in oro giallo, perla coltivata e pietra rossa gr. 3,00	€ 200,00	
42 c	Spilla in oro giallo con perla di sintesi, diamanti taglia a rosetta gr. 7 circa	€ 250,00	
42 d	Maglia in oro gr. 1,90	€ 150	

43	Lotto composto da ciondolo a forma di automobile, bracciale in oro con piastrina, contro maglia in oro gr. 15,91	€ 560,00	
44	Lotto composto da bracciale tennis in argento con pietre di sintesi, collana con 5 zirconi degradè in argento, collana in argento con pendente solitario con zircone	€ 60,00	
45	Orecchini a fiore con zirconia cubica in argento	€ 25,00	

46	Orecchini in oro bianco con diamanti (ct.2,20) gr. 4,00 taglio tepper e brillante rotondo	€ 1.500,00	
47	Anello in oro bianco a doppio giro con smeraldo centrale (ct.0,90) e n. 28 diamanti (ct.0,60) per gr. 3,80	€ 650,00	
48	Anello a fascia in oro bianco con diamanti (ct.2,80) e pietra blu di sintesi gr. 9,00	€ 1.900,00	

49	Anello trilogy in oro bianco (ct.1,50 colore H/I purezza VS) gr. 2,50	€ 3.500,00	
50	Anello Eternity in oro bianco (ct.1,60 colore H/J purezza SI/VS) gr. 2,50	€ 1.600,00	
51	Anello in oro bianco a fascia con diamanti taglio brillante rotondo/baguette/tepper (ct.3,20) gr. 7,80	€ 2.300,00	

52	Anello in oro bianco con solitario pietra rubino (ct.1,50) con n. 24 diamanti taglio brillante sul gambo, gr. 5,00	€ 950,00	
53	Lotto composto da: collana di perle coltivate con fermaglio in oro bianco	€ 320,00	
53 a	Collana in perle coltivate bianche semibarocche, diam. 8/8,5 con chiusura in oro giallo	€ 430,00	

53 b	Collana di perle coltivate (diam. 6/6,5) con chiusura antica in oro giallo con diamanti taglio rosetta e pietra centrale nera	€ 750,00	
54	Collana di perle rosa diam. 6/6,5 con chiusura in oro bianco a moschettone	€ 280,00	
55	Collana in perle baroccate diam. 9,5/10 con chiusura a sfera in argento	€ 220,00	

56	Collana con perle baroccate con chiusura in oro giallo	€ 120,00	
57	Collana in perle baroccate rosa e chiusura a moschettone	€ 80,00	
57 b	Collana in perle barocche multicolor e chiusura a sfera	€ 60,00	

58	Collana in perle barocche e chiusura a sfera in argento	€ 180,00	
59	Lotto di pietre: opale (ct.4,00), 4 perle scure tahity diam. Da 9 a 13, ametista	€ 580,00	

60	n. 3 collane in agata verde, tormalina e pietre rosse	€ 60,00	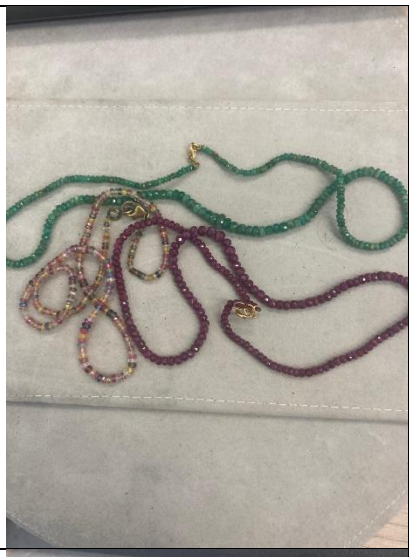
61	Collana di perle a goccia con chiusura a sfera in oro	€ 250,00	
62	Collana in ambra a sfere degradate	€ 150,00	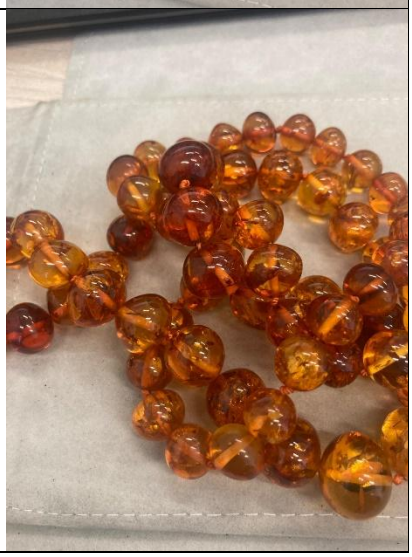

63	n. 2 collane a sfere di aulite	€ 30,00	
64	Orecchini antichi in metallo e pietre	€ 15,00	
65	Due cinturini in pelle uno di colore verde e uno nero	€ 15,00	

TRIBUNALE DI PADOVA

VENDITE ASINCRONA TELEMATICA

DAL GIORNO 15 AL 17 APRILE 2026

PER INFORMAZIONI: contattare il ns. incaricato al numero 049.7442750
ATTENZIONE: si consiglia agli interessati di telefonare al n. 334.7247740 il giorno precedente la per la conferma in quanto il G.E. potrebbe sospendere la procedura ex art. 624 C.P.C.

È FACOLTA' DEL BANDITORE UNIRE O DIVIDERE I BENI MESSI IN ASTA

La cancellazione dei fermi amministrativi, gravami e ipoteche è a carico del solo aggiudicatario/acquirente

DALLE ORE 9.00 DEL 15.04.2026 ALLE ORE 17.00 DEL 17.04.2026
SUL SITO WWW.FALLCOASTE.IT
Per la visione: scrivere a visite@venditeastepadova.it

LG N. 78/2025 n. VAP 10.688
Curatore: dott. G. Bordin
GD: dott. Amenduni

ASTA AL PREZZO DI STIMA A LOTTI SINGOLI, già ridotto

Attenzione – I mezzi targati sono tutti venduti con la formula visto e piaciuto nello stato di fatto in cui si trova, la società non si assume nessuna responsabilità sullo stato e sul funzionamento dei beni, in caso i beni non rispettino le normative vigenti sulla sicurezza, l'aggiudicatario, a proprie spese, dovrà provvedere alla messa a norma e utilizzarli solo dopo i dovuti collaudi, in caso contrario dovrà provvedere alla rottamazione o utilizzarli esclusivamente come pezzi di ricambio, consigliamo di prendere visione dei beni prima di partecipare all'asta.
NB. I costi di asporto sono a totale carico dell'aggiudicatario e i beni vanno ritirati entro 7 giorni.

LOT	DESCRIZIONE	STIMA	FOTO
2	Automezzo Toyota tg. EL680XB modello Q10 Anno 2012, kw 50 alim. benzina, km non rilevabili, cilindrata 998, senza documenti. Presenza 1 chiave.	€ 2.000,00	

5	Automezzo Chrysler tg. CM348X, modello PT, anno 2004, KW 89, cilindrata 2148, alim. gasolio, km non rilevabili, senza documenti. Presenza 1 chiave.	€ 800,00	
9	Automezzo Subaru tg. AV373BP, modello g35s Justy, anno 1997, kw 50, alim. Benzina, cilindrata 1298, km non rilevabili, senza documenti. Presenza 1 chiave	€ 200,00	
10	Automezzo Chevrolet modello Captiva, tg. FV677XL, anno 2007, kw 110, cilindrata 1991, alim. gasolio, km non rilevabili, senza documenti con chiave inserita e portiere guidatore bloccata.	€ 240,00	

12	Automezzo Chevrolet tg. DD759KM, modello Lacetti, anno 2007, kW 70, cilindrata 1399, alimentazione benzina/GPL, km non rilevabili, senza chiavi e documenti	€ 240,00	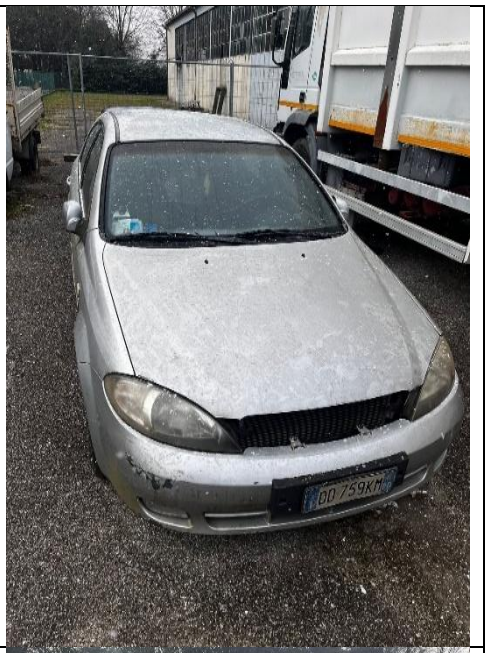
13	Automezzo Alfa Romeo, modello 156, anno 1998, kw 106, cilindrata 1747, alim. benzina, km non rilevabili, senza chiavi e documenti Condizioni dismesse	€ 40,00	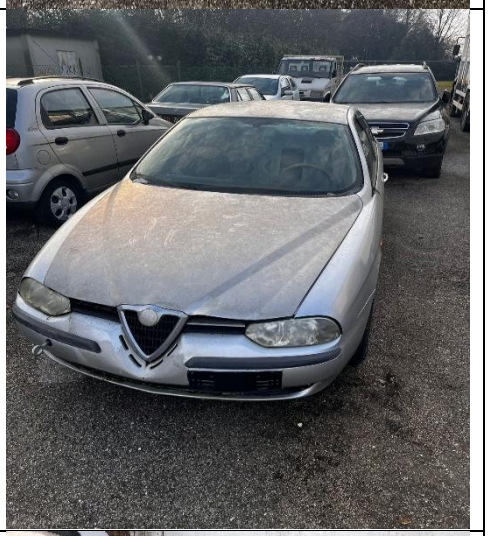
15	Motociclo Malaguti, anno 2011. Tg. DW81144, cilindrata 125, alim. benzina. Km non rilevabili. Senza documenti, Presenza 1 chiave	€ 15,00	

TRIBUNALE DI PADOVA

VENDITE ASINCRONA TELEMATICA

DAL GIORNO 15 AL 17 APRILE 2026

PER INFORMAZIONI: contattare il ns. incaricato al numero 049.7442750
ATTENZIONE: si consiglia agli interessati di telefonare al n. 334.7247740 il giorno precedente la per la conferma in quanto il G.E. potrebbe sospendere la procedura ex art. 624 C.P.C.

È FACOLTA' DEL BANDITORE UNIRE O DIVIDERE I BENI MESSI IN ASTA

La cancellazione dei fermi amministrativi, gravami e ipoteche è a carico del solo aggiudicatario/acquirente

DALLE ORE 9.00 DEL 15.04.2026 ALLE ORE 17.00 DEL 17.04.2026
SUL SITO WWW.FALLCOASTE.IT
Per la visione: scrivere a visite@venditeastepadova.it

ADS N. 1608/2024 n. VAP 10.713
Curatore: Avv. Tonello
GD: dott.ssa Franzon

ASTA AL PREZZO DI STIMA

Attenzione – I mezzi targati sono tutti venduti con la formula visto e piaciuto nello stato di fatto in cui si trova, la società non si assume nessuna responsabilità sullo stato e sul funzionamento dei beni, in caso i beni non rispettino le normative vigenti sulla sicurezza, l'aggiudicatario, a proprie spese, dovrà provvedere alla messa a norma e utilizzarli solo dopo i dovuti collaudi, in caso contrario dovrà provvedere alla rottamazione o utilizzarli esclusivamente come pezzi di ricambio, consigliamo di prendere visione dei beni prima di partecipare all'asta.
NB. I costi di asporto sono a totale carico dell'aggiudicatario e i beni vanno ritirati entro 7 giorni.

LOT	DESCRIZIONE	STIMA	FOTO
1	Automezzo Fiat modello 500, tg. GL154YM, anno 2023, cilindrata 999, Kw 51, alimentazione ibrido, chiave e libretto.	€ 9.000,00	

			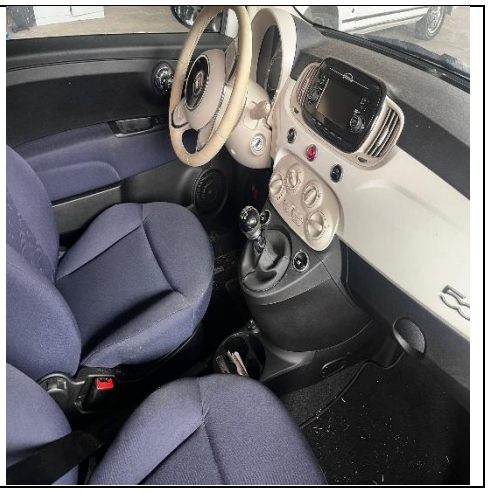

TRIBUNALE DI PADOVA

VENDITE IN SEDE

IL GIORNO 15 APRILE 2026

PER INFORMAZIONI: contattare il ns. incaricato al numero 049.7442750
ATTENZIONE: si consiglia agli interessati di telefonare al n. 334.7247740 il giorno precedente la per la conferma in quanto il G.D. potrebbe sospendere la procedura ex art. 624 C.P.C.

È FACOLTA' DEL BANDITORE UNIRE O DIVIDERE I BENI MESSI IN ASTA

La cancellazione dei fermi amministrativi, gravami e ipoteche è a carico del solo aggiudicatario/acquirente

ASTA ALLE ORE 15.00 in Padova
Galleria Scrovegni n. 8

ADS N. 8695/2024 n. VAP 10.712
Curatore: avv. Tommasin
GT: dott.ssa Gatta

ASTA AL PREZZO BASE DI STIMA A LOTTI SINGOLI

Attenzione – I mezzi targati sono tutti venduti con la formula visto e piaciuto nello stato di fatto in cui si trova, la società non si assume nessuna responsabilità sullo stato e sul funzionamento dei beni, in caso i beni non rispettino le normative vigenti sulla sicurezza, l'aggiudicatario, a proprie spese, dovrà provvedere alla messa a norma e utilizzarli solo dopo i dovuti collaudi, in caso contrario dovrà provvedere alla rottamazione o utilizzarli esclusivamente come pezzi di ricambio, consigliamo di prendere visione dei beni prima di partecipare all'asta.

I BENI VERRANNO VENDUTI CON ESPOSIZIONE TRAMITE SUPPORTO FOTOGRAFICO

LOTTO	DESCRIZIONE	STIMA	FOTO
1	Orologio da donna Breil in acciaio con brillantini attorno al quadrante	€. 80,00	

2	Bracciale in oro bianco giallo e rosa firmato Quadri con disegno a foglie intrecciate gr. 44,45 Oro 750	€. 3.500,00	
3	Girocollo in oro giallo a catena gr. 43,88 Oro 750	€. 3.500,00	
4	Spillone in oro giallo gr. 6,14 Oro 750	€. 480,00	

5	Due fedi in oro giallo Una con tre brillantini Gr. 11,73 Oro 750	€. 900,00	
6	Anello in oro giallo con n. 4 zaffiri e n. 8 brillantini peso totale gr. 3,98 Oro 750	€. 240,00	
7	Anello in oro giallo con pietre colorate e tre brillantini che formano un fiore peso totale gr. 4,43 Oro 750	€. 330,00	

8	Anello in oro giallo e metallo argentato centrale con lavorazione laterale Gr. 12,88 Oro 750	€. 700,00	
9	Medaglia in oro giallo con volto di donna gr. 5,75 Oro 750	€. 450,00	
10	Anello in oro bianco a forma di fiore con brillante centrale e piccoli brillantini Peso totale gr. 3,43 Oro 750	€. 225,00	
11	Un paio di orecchini in oro bianco con perle con chiusura a foglia e brillantini peso totale gr. 5,27 Oro 750	€. 25,00	

TRIBUNALE DI PADOVA

VENDITE IN SEDE

IL GIORNO 15 APRILE 2026

PER INFORMAZIONI: contattare il ns. incaricato al numero 049.7442750
ATTENZIONE: si consiglia agli interessati di telefonare al n. 334.7247740 il giorno precedente la per la conferma in quanto il G.E. potrebbe sospendere la procedura ex art. 624 C.P.C.

È FACOLTA' DEL BANDITORE UNIRE O DIVIDERE I BENI MESSI IN ASTA

La cancellazione dei fermi amministrativi, gravami e ipoteche è a carico del solo aggiudicatario/acquirente

ASTA ALLE ORE 15.00 in Padova (PD)
Galleria Scrovegni n. 8 – Sala aste al piano terra.

ADS N. 1869/2026 n. VAP 10.647
Curatore – avv. Nalesso Silvia

VENDITA A LOTTI SINGOLI AL VALORE DI STIMA, già ridotto

I BENI VERRANNO VENDUTI CON ESPOSIZIONE TRAMITE SUPPORTO FOTOGRAFICO

LOTTO	DESCRIZIONE	STIMA	FOTO
1023	Dipinto con cornice dorata 'raffigurante uomo anziano'	€ 50,00	

TRIBUNALE DI PADOVA

VENDITE IN SEDE

IL GIORNO 15 APRILE 2026

PER INFORMAZIONI: contattare il ns. incaricato al numero 049.7442750
ATTENZIONE: si consiglia agli interessati di telefonare al n. 334.7247740 il giorno precedente la per la conferma in quanto il G.D. potrebbe sospendere la procedura ex art. 624 C.P.C.

È FACOLTA' DEL BANDITORE UNIRE O DIVIDERE I BENI MESSI IN ASTA

La cancellazione dei fermi amministrativi, gravami e ipoteche è a carico del solo aggiudicatario/acquirente

ASTA ALLE ORE 15.00 in Padova
Galleria Scrovegni n. 8

LV N. 3/2026 n. VAP 10.707

ASTA AL PREZZO BASE DI STIMA A LOTTI SINGOLI, a prezzo ridotto

Attenzione – I mezzi targati sono tutti venduti con la formula visto e piaciuto nello stato di fatto in cui si trova, la società non si assume nessuna responsabilità sullo stato e sul funzionamento dei beni, in caso i beni non rispettino le normative vigenti sulla sicurezza, l'aggiudicatario, a proprie spese, dovrà provvedere alla messa a norma e utilizzarli solo dopo i dovuti collaudi, in caso contrario dovrà provvedere alla rottamazione o utilizzarli esclusivamente come pezzi di ricambio, consigliamo di prendere visione dei beni prima di partecipare all'asta.

LOT.	DESCRIZIONE	STIMA	FOTO
1	Quadro dipinto raffigurante infante – in stile nord Europa XVII secolo, arte fiamminga – firma non leggibile. Misure 70*60 cm circa con cornice in legno decorata e dorata.	€ 750,00	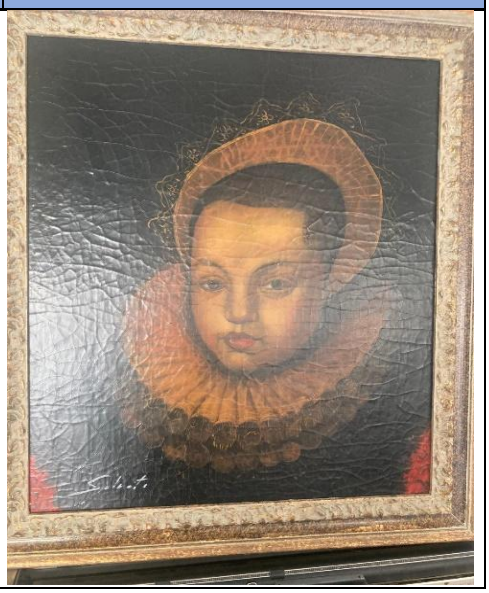

2	Arazzo del XVIII secolo raffigurante scena di caccia/pastorale. Misure 2*1.5 mt circa	€ 600,00	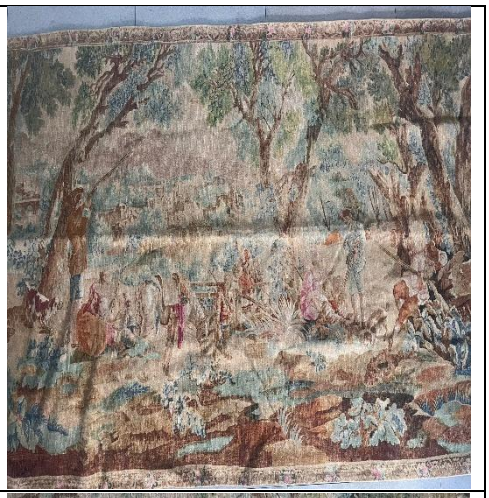

TRIBUNALE DI PADOVA

VENDITE IN SEDE

IL GIORNO 11 MARZO 2026

PER INFORMAZIONI: contattare il ns. incaricato al numero 049.7442750
ATTENZIONE: si consiglia agli interessati di telefonare al n. 334.7247740 il giorno precedente la per la conferma in quanto il G.D. potrebbe sospendere la procedura ex art. 624 C.P.C.

È FACOLTA' DEL BANDITORE UNIRE O DIVIDERE I BENI MESSI IN ASTA

La cancellazione dei fermi amministrativi, gravami e ipoteche è a carico del solo aggiudicatario/acquirente

ASTA ALLE ORE 15.00 in Padova
Galleria Scrovegni n. 8

LV N. 3/2025 n. VAP 10.643
Curatore – avv. V.P.

ASTA AL PREZZO BASE DI STIMA A LOTTI SINGOLI

Attenzione – I mezzi targati sono tutti venduti con la formula visto e piaciuto nello stato di fatto in cui si trova, la società non si assume nessuna responsabilità sullo stato e sul funzionamento dei beni, in caso i beni non rispettino le normative vigenti sulla sicurezza, l'aggiudicatario, a proprie spese, dovrà provvedere alla messa a norma e utilizzarli solo dopo i dovuti collaudi, in caso contrario dovrà provvedere alla rottamazione o utilizzarli esclusivamente come pezzi di ricambio, consigliamo di prendere visione dei beni prima di partecipare all'asta.

I BENI VERRANNO VENDUTI CON ESPOSIZIONE TRAMITE SUPPORTO FOTOGRAFICO

Lotto	Descrizione	Stima	Foto
32	Macchina per inserire fibre ottiche Yuri	€ 150	

33	Sistema di soffi aggio fibra ottica BT	€ 100	
34	Macchina per inserimento cavi fibra ottica spinta meccanica ed aria compressa	€ 650	

TRIBUNALE DI PADOVA

VENDITE IN SEDE

IL GIORNO 15 APRILE 2026

PER INFORMAZIONI: contattare il ns. incaricato al numero 049.7442750
ATTENZIONE: si consiglia agli interessati di telefonare al n. 334.7247740 il giorno precedente la per la conferma in quanto il G.D. potrebbe sospendere la procedura ex art. 624 C.P.C.

È FACOLTA' DEL BANDITORE UNIRE O DIVIDERE I BENI MESSI IN ASTA

La cancellazione dei fermi amministrativi, gravami e ipoteche è a carico del solo aggiudicatario/acquirente

ASTA ALLE ORE 15.00 in Padova
Galleria Scrovegni n. 8

ADS N. 3678/2022 n. VAP 10.416
Curatore: Dott. Canovese
GD: dott.ssa C. Gatta
ASTA AL PREZZO BASE DI STIMA a lotto unico € 20,00
Attenzione – I mezzi targati sono tutti venduti con la formula visto e piaciuto nello stato di fatto in cui si trova, la società non si assume nessuna responsabilità sullo stato e sul funzionamento dei beni, in caso i beni non rispettino le normative vigenti sulla sicurezza, l'aggiudicatario, a proprie spese, dovrà provvedere alla messa a norma e utilizzarli solo dopo i dovuti collaudi, in caso contrario dovrà provvedere alla rottamazione o utilizzarli esclusivamente come pezzi di ricambio, consigliamo di prendere visione dei beni prima di partecipare all'asta.

Lotto	Descrizione		Foto
58	Stampa navale con cornice		
59	Stampa di Venezia con cornice		

61	N. 2 sedie in stile e un tavolino da ingresso in legno e piano in marmo		
67	Radio/stereo vintage		

TRIBUNALE DI PADOVA

VENDITE IN SEDE

IL GIORNO 15 APRILE 2026

PER INFORMAZIONI: contattare il ns. incaricato al numero 049.7442750
ATTENZIONE: si consiglia agli interessati di telefonare al n. 334.7247740 il giorno precedente la per la conferma in quanto il G.D. potrebbe sospendere la procedura ex art. 624 C.P.C.

È FACOLTA' DEL BANDITORE UNIRE O DIVIDERE I BENI MESSI IN ASTA

La cancellazione dei fermi amministrativi, gravami e ipoteche è a carico del solo aggiudicatario/acquirente

ASTA ALLE ORE 15.00 in Padova
Galleria Scrovegni n. 8

LV N. 7/2025 n. VAP 10.683

ASTA AL PREZZO BASE DI STIMA A LOTTI SINGOLI

Attenzione – I mezzi targati sono tutti venduti con la formula visto e piaciuto nello stato di fatto in cui si trova, la società non si assume nessuna responsabilità sullo stato e sul funzionamento dei beni, in caso i beni non rispettino le normative vigenti sulla sicurezza, l'aggiudicatario, a proprie spese, dovrà provvedere alla messa a norma e utilizzarli solo dopo i dovuti collaudi, in caso contrario dovrà provvedere alla rottamazione o utilizzarli esclusivamente come pezzi di ricambio, consigliamo di prendere visione dei beni prima di partecipare all'asta.

LOT.	DESCRIZIONE	STIMA	FOTO
4	n.3 ferma cravatte color oro	€ 5	

9	Vassoio in metallo con rilievi di forma ovale	€ 10	
10	n.2 formaggere	€ 5	
11	Una scatola in legno Scatolina in legno con pietra dura Scultura raffigurante volto religioso	€ 5	

12	Due porta fotografie in legno Un porta chiavi da muro in legno	€ 5	
13	Una teiera e una zuccheriera in metallo cesellato	€ 5	
14	Una piccola lattiera e due portaoggetti in metallo cesellato	€ 5	

TRIBUNALE DI PADOVA

VENDITE ASINCRONA TELEMATICA

DAL GIORNO 22 AL 24 APRILE 2026

PER INFORMAZIONI: contattare il ns. incaricato al numero 049.7442750
ATTENZIONE: si consiglia agli interessati di telefonare al n. 334.7247740 il giorno precedente la per la conferma in quanto il G.E. potrebbe sospendere la procedura ex art. 624 C.P.C.

È FACOLTA' DEL BANDITORE UNIRE O DIVIDERE I BENI MESSI IN ASTA

La cancellazione dei fermi amministrativi, gravami e ipoteche è a carico del solo aggiudicatario/acquirente

DALLE ORE 9.00 DEL 22.04.2026 ALLE ORE 17.00 DEL 24.04.2026
SUL SITO WWW.FALLCOASTE.IT
Per la visione: scrivere a visite@venditeastepadova.it

LG N. 46/2025 n. VAP 10.640
Curatore: dott.ssa Morazzi
GD: dott.ssa Rossi

ASTA AL PREZZO DI STIMA già ridotto

Attenzione – I mezzi targati sono tutti venduti con la formula visto e piaciuto nello stato di fatto in cui si trova, la società non si assume nessuna responsabilità sullo stato e sul funzionamento dei beni, in caso i beni non rispettino le normative vigenti sulla sicurezza, l'aggiudicatario, a proprie spese, dovrà provvedere alla messa a norma e utilizzarli solo dopo i dovuti collaudi, in caso contrario dovrà provvedere alla rottamazione o utilizzarli esclusivamente come pezzi di ricambio, consigliamo di prendere visione dei beni prima di partecipare all'asta.
NB. I costi di asporto sono a totale carico dell'aggiudicatario e i beni vanno ritirati entro 7 giorni.

LOTTO	DESCRIZIONE	
	BENI IN PADOVA - VIA SANT'ANDREA 11	
1	Tavolo da lavoro con piano in melaminico bianco, contenitore con ante e ripiani, tavolo da lavoro bianco, mobile contenitore nero, tavolo direzionale con mobile di servizio nero, mobile contenitore nero, n. 4 tappeti con bordatura in fascia, consolle con armadio. Server HPE ML 110 con componenti PC Dell con monitor piatto, Fotocopiatore kyocera n.R319Z00745	€ 2.250,00

Rilievi fotografici

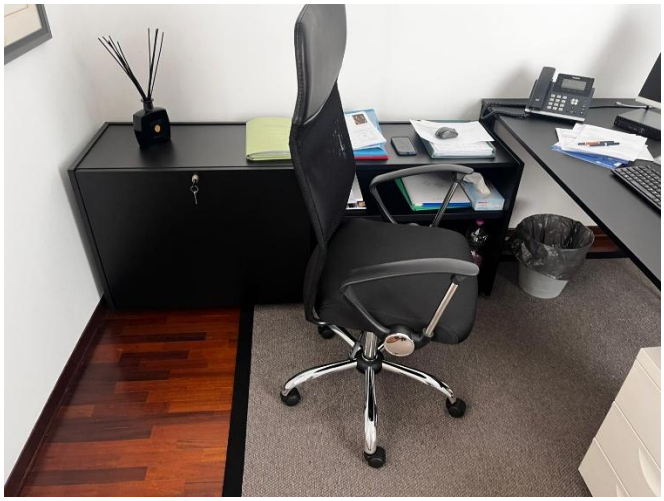

TRIBUNALE DI PADOVA

VENDITE ASINCRONA TELEMATICA
DAL GIORNO 22 AL 24 APRILE 2026

PER INFORMAZIONI: contattare il ns. incaricato al numero 049.7442750
ATTENZIONE: si consiglia agli interessati di telefonare al n. 334.7247740 il giorno precedente la per la conferma in quanto il G.E. potrebbe sospendere la procedura ex art. 624 C.P.C.

È FACOLTA' DEL BANDITORE UNIRE O DIVIDERE I BENI MESSI IN ASTA

La cancellazione dei fermi amministrativi, gravami e ipoteche è a carico del solo aggiudicatario/acquirente

DALLE ORE 9.00 DEL 22.04.2026 ALLE ORE 17.00 DEL 24.04.2026
SUL SITO WWW.FALLCOASTE.IT
Per la visione: scrivere a visite@venditeastepadova.it

ADS N. 10.906/2023 n. VAP 10.704
Curatore: avv. Tommasin

ASTA AL PREZZO DI STIMA

Attenzione – I mezzi targati sono tutti venduti con la formula visto e piaciuto nello stato di fatto in cui si trova, la società non si assume nessuna responsabilità sullo stato e sul funzionamento dei beni, in caso i beni non rispettino le normative vigenti sulla sicurezza, l'aggiudicatario, a proprie spese, dovrà provvedere alla messa a norma e utilizzarli solo dopo i dovuti collaudi, in caso contrario dovrà provvedere alla rottamazione o utilizzarli esclusivamente come pezzi di ricambio, consigliamo di prendere visione dei beni prima di partecipare all'asta.
NB. I costi di asporto sono a totale carico dell'aggiudicatario e i beni vanno ritirati entro 7 giorni.

LOT.	DESCRIZIONE	STIMA	FOTO
1	Autovettura PEUGEOT modello 208 targata **EY593JJ** data prima immatricolazione 05.02.2015, cil. 1398 a due volumi diesel , a 5 porte, Km 86.616 Munita di chiavi incidentata sulla parte anteriore destra	**€. 2.000,00**	

	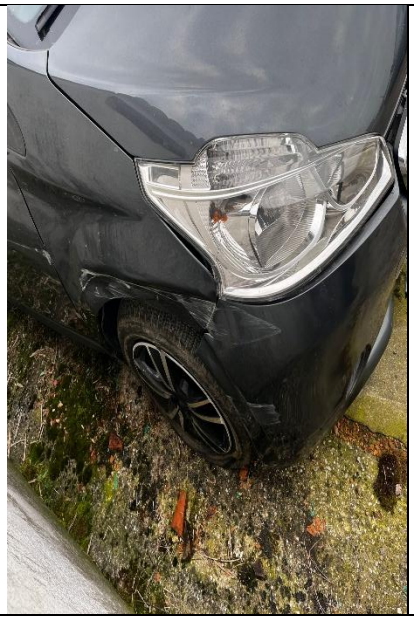		EY 595 JL

TRIBUNALE DI PADOVA

VENDITE ASINCRONA TELEMATICA
DAL GIORNO 22 AL 24 APRILE 2026

PER INFORMAZIONI: contattare il ns. incaricato al numero 049.7442750
ATTENZIONE: si consiglia agli interessati di telefonare al n. 334.7247740 il giorno precedente la per la conferma in quanto il G.E. potrebbe sospendere la procedura ex art. 624 C.P.C.

È FACOLTA' DEL BANDITORE UNIRE O DIVIDERE I BENI MESSI IN ASTA

La cancellazione dei fermi amministrativi, gravami e ipoteche è a carico del solo aggiudicatario/acquirente

DALLE ORE 9.00 DEL 22.04.2026 ALLE ORE 17.00 DEL 24.04.2026
SUL SITO WWW.FALLCOASTE.IT
Per la visione: scrivere a visite@venditeastepadova.it

LV N. 5/2026 n. VAP 10.717
Curatore: avv. Tommasin

ASTA AL PREZZO DI STIMA

Attenzione – I mezzi targati sono tutti venduti con la formula visto e piaciuto nello stato di fatto in cui si trova, la società non si assume nessuna responsabilità sullo stato e sul funzionamento dei beni, in caso i beni non rispettino le normative vigenti sulla sicurezza, l'aggiudicatario, a proprie spese, dovrà provvedere alla messa a norma e utilizzarli solo dopo i dovuti collaudi, in caso contrario dovrà provvedere alla rottamazione o utilizzarli esclusivamente come pezzi di ricambio, consigliamo di prendere visione dei beni prima di partecipare all'asta.
NB. I costi di asporto sono a totale carico dell'aggiudicatario e i beni vanno ritirati entro 7 giorni.

LOT.	DESCRIZIONE	STIMA	FOTO
1	Moto ciclo Yamaha modello XMAX400 targata EV00487 data prima immatricolazione 30.09.2020, cil. 395 alimentazione benzina, Km 8339 Munito di chiavi e documenti Revisione fino a settembre 2026 Incluso manutentore/ caricabatterie e	**€. 3.800,00**	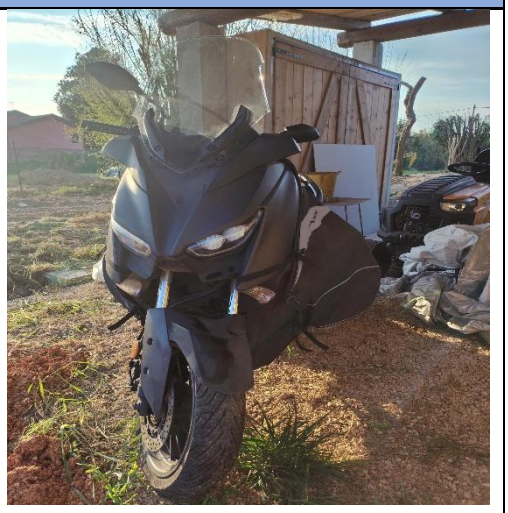

	predisposizione per carica diretta Copertina antipioggia/invernale		
	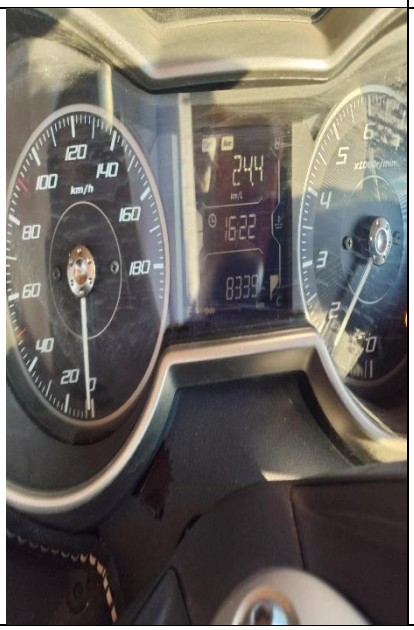		

TRIBUNALE DI PADOVA

VENDITE IN LOCO
IL GIORNO 28 APRILE 2026

PER INFORMAZIONI: contattare il ns. incaricato al numero 049.7442750
ATTENZIONE: si consiglia agli interessati di telefonare al n. 334.7247740 il giorno precedente la per la conferma in quanto il G.E. potrebbe sospendere la procedura ex art. 624 C.P.C.

È FACOLTA' DEL BANDITORE UNIRE O DIVIDERE I BENI MESSI IN ASTA

La cancellazione dei fermi amministrativi, gravami e ipoteche è a carico del solo aggiudicatario/acquirente

ASTA ALLE ORE 9.30 In Padova
Via Chilesotti n. 30

E.G. N. 6535/2025 n. VAP 10.709
Curatore: avv. Ferrari Aggradi

ASTA AL PREZZO DI STIMA – LOTTO SINGOLI

Attenzione – I mezzi targati sono tutti venduti con la formula visto e piaciuto nello stato di fatto in cui si trova, la società non si assume nessuna responsabilità sullo stato e sul funzionamento dei beni, in caso i beni non rispettino le normative vigenti sulla sicurezza, l'aggiudicatario, a proprie spese, dovrà provvedere alla messa a norma e utilizzarli solo dopo i dovuti collaudi, in caso contrario dovrà provvedere alla rottamazione o utilizzarli esclusivamente come pezzi di ricambio, consigliamo di prendere visione dei beni prima di partecipare all'asta.
NB. I costi di asporto sono a totale carico dell'aggiudicatario e i beni vanno ritirati entro 7 giorni.

LOTTO	DESCRIZIONE	
	BENI IN PADOVA – Via Chielesotti n. 30	
	Ingresso	
1	due maschere veneziane in ceramica	€ 10
2	due quadri di varie misure raffiguranti soggetti vari	€ 40
3	un lampadario a soffitto a una luce con foglie dorate in metallo	€ 50
	Sgabuzzino	
4	Lavatrice marca whirpool	€ 20
5	Scala a tre gradini in metallo	€ 10
6	Quadro con cornice in legno raffigurante paesaggio	€ 10

7	Due scarpiere e prodotti per la casa	€ 0
	CUCINA	
8	cucina lineare delle dimensioni di quattro metri e mezzo circa, in legno color panna e marrone chiaro, con cappa, frigorifero e freezer marca "Rex", forno "Whirlpool", fornelli "Indesit", lavastoviglie marca "Rex", lavello in acciaio inox a due vasche, forno microonde "Daewoo", bicchieri, posate, piatti e pentolame vario	€ 1.000
9	tavolo in legno scuro allungabile con quattro sedie in legno con seduta in paglia	€ 200
10	piattaia in legno con tre piatti in ceramica del "Buon ricordo"	€ 50
11	lampadario a soffitto in vetro bianco	€ 10
12	tavolino rotondo in metallo e legno a sei gambe	€ 10
	Stanzino adiacente soggiorno	
13	tre quadri appesi alle pareti raffiguranti temi vari	€ 50
14	due sedie in tessuto stile simil "Bergere" imbottite di colore giallo	€ 120
15	un tavolino in legno scuro con quattro gambe tornite e un cassetto	€ 100
16	una libreria in legno con due cassetti e due ante a vetro contenente biancheria, caraffe, bicchieri e documenti vari	€ 250
17	folletto modello "WK135"	€ 100
18	un lampadario a soffitto a due luci in metallo dorato e vetro	€ 20
	Soggiorno	
19	undici quadri appesi alle pareti di varie misure e raffiguranti temi vari	€ 200
20	un lampadario a soffitto in legno e metallo a otto luci	€ 50
21	un tavolo rotondo in legno decorato allungabile con gamba intarsiata e sei sedie in legno imbottite	€ 450

22	una credenza in legno a quattro ante e quattro cassetti ondulata, lunga circa due metri	€ 130
23	all'interno dei cassetti vi sono piatti, bicchieri e posate miste argentate	€ 50
24	un mobiletto in legno con due vani aperti	€ 20
25	divano a "L" in tessuto a sei sedute	€ 40
26	mobile ad angolo con tre piedi in metallo e legno	€ 10
27	una lampada in legno con paralume in tessuto color crema	€ 20
	Corridoio	€
28	armadio in legno color panna a otto ante, alto circa due metri e sessanta centimetri, contenente vestiario e beni per la casa	€ 200
29	una scala in metallo a cinque gradini	€ 10
30	una plafoniera a soffitto in vetro	€ 10
	Antibagno e anticamera	
31	uno specchio alto circa un metro e ottanta centimetri	€ 10
32	una plafoniera a soffitto in vetro	€ 5
	Camera da letto padronale	
33	otto quadri di varie misure raffiguranti soggetti vari	€ 120
34	un quadro rotondo tema sacro, con cornice in legno	€ 25
35	un rosario in legno scuro appeso al muro	€ 10
36	letto con base in legno scuro sagomato con tastiera in stile Barocco, con materasso e lenzuola	€ 180
37	due comodini in legno con quattro cassetti	€ 60
38	due lampade da comodino in metallo e paralume in tessuto	€ 20
39	una cassapanca in legno scuro intarsiato stile orientale, contenente vestiario maschile	€ 250
40	una poltrona in tessuto floreale con gambe in legno	€ 50

41	un servomuto in legno	€ 10
42	un mobile a ribalta in legno scuro con tre cassettoni e sei cassettini	€ 250
43	due maschere veneziane, due vasi in vetro, un candelabro in metallo	€ 20
44	uno specchio con cornice in legno irregolare stile Barocco	€ 30
45	una plafoniera a soffitto in vetro	€ 5
	Bagno padronale	€
46	un mobile con quattro ante e specchio a quattro luci	€ 100
47	una plafoniera a soffitto in vetro	€ 5
	Antibagno n. 2	
48	una plafoniera a soffitto in vetro	€ 5
	Bagno	€
49	mobile bagno con un cassetto e cinque ante con specchio a quattro luci	€ 100
50	una plafoniera a soffitto in vetro	€ 5
	Camera da letto singola	
51	una libreria in legno scuro con cinque vani aperti e due ante contenente libri	€ 20
52	uno specchio a parete alto circa un metro e sessanta centimetri	€ 10
53	camera da letto a ponte in legno chiaro con letto singolo a otto ante e quattro cassetti	€ 250
54	un comodino con tre cassetti in legno chiaro	€ 10
55	una plafoniera a soffitto in vetro	€ 5
56	sette quadri di varie misure raffiguranti temi vari	€ 105
	Stanza armadi	
57	un armadio a sei ante in legno color panna, alto circa 2 metri e 60 centimetri	€ 300
58	una plafoniera a soffitto in vetro	€ 10
59	due bauli in plastica	€ 80
60	un tavolo in legno con due cassetti	€ 40
61	un divano in tessuto bianco a due posti	€ 20
62	un tavolino/scrivania in legno scuro	€ 20

63	un mobile per stiro in legno	€ 0
64	un mobiletto in legno a quattro cassetti e due ante	€ 20
65	un kit per massaggi vintage	€ 0
66	una macchina da cucire "Necchi"	€ 0
67	una lucidatrice "Flash 800"	€ 0
68	un ferro da stiro con caldaia "Bosch"	€ 0
69	sette quadri del valore	€ 40
70	stendino e sedia da vasca	€ 0
71	stendino e sedia da vasca	€ 10
72	cestino in vimini contenente filo per cucito e aghi	€ 0
73	un piccolo contenitore in rame e cuscini di varie misure	€ 0
	Garage	
74	Trumeau stile Rococò in legno da due ante e un cassetto e vetrina sovrastanti con mensole in vetro	€ 300
75	cassettiera in legno con rilievi stile orientale con due ante e un cassetto	€ 150
76	sei tappeti di varie misure e stili	€ 140
77	tavolino da salotto stile orientale con quattro sgabelli in legno ad incastro	€ 100
78	poltrona in tessuto e legno	€ 20
79	vari mobiletti per complessive quattordici ante	€ 60
80	carrello da cucina in legno	€ 10
81	tavolino in legno bianco	€ 5
82	scaffalatura a otto ripiani in metallo	€ 20
83	due cornici in legno	€ 10
84	un carrello per trasporto	€ 10
85	un trolley nero e una valigia	€ 10
86	pezzi di lampadario, vari beni personali tra cui borse, tovaglie, bottiglie in vetro all'interno di scatoloni	€ 0
87	circa dieci damigiane in vetro	€ 20

TRIBUNALE DI PADOVA

VENDITE IN LOCO
IL GIORNO 28 APRILE 2026

PER INFORMAZIONI: contattare il ns. incaricato al numero 049.7442750
ATTENZIONE: si consiglia agli interessati di telefonare al n. 334.7247740 il giorno precedente la per la conferma in quanto il G.E. potrebbe sospendere la procedura ex art. 624 C.P.C.

È FACOLTA' DEL BANDITORE UNIRE O DIVIDERE I BENI MESSI IN ASTA

La cancellazione dei fermi amministrativi, gravami e ipoteche è a carico del solo aggiudicatario/acquirente

ASTA ALLE ORE 15.30
In Borgoricco Via Desman 240

LC N. 57/2025 n. VAP 10.703
Curatore: dott. Bacco
GD: dott.ssa Paola Rossi

ASTA AL PREZZO DI STIMA – LOTTO UNICO € 415,00

Attenzione – I beni sono tutti venduti con la formula visto e piaciuto nello stato di fatto in cui si trova, la società non si assume nessuna responsabilità sullo stato e sul funzionamento dei beni, in caso i beni non rispettino le normative vigenti sulla sicurezza, l'aggiudicatario, a proprie spese, dovrà provvedere alla messa a norma e utilizzarli solo dopo i dovuti collaudi, in caso contrario dovrà provvedere alla rottamazione o utilizzarli esclusivamente come pezzi di ricambio, consigliamo di prendere visione dei beni prima di partecipare all'asta.
NB. I costi di asporto sono a totale carico dell'aggiudicatario e i beni vanno ritirati entro 7 giorni.

LOTTO	DESCRIZIONE	Stima
	Beni ubicati in Borgoricco (PD), via Desman 240	
1	Cassettiera in legno tipo rovere a tre cassetti	**€ 12,00**
2	n. 15 Quadri con cornice in legno con varie raffigurazioni e dimensioni di scarsa fattura	**€ 60,00**
3	Scaffalatura in metallo zincato dimensioni circa m 1x0.4x0.8	**€ 11,00**

4	Un divano a tre posti e due poltrone in tessuto con forme geometriche	**€ 80,00**
5	Mobile ad un anta in legno di rovere grezzo	**€ 60,00**
6	Tavolo in legno tipo rovere dimensioni circa metri 1.8x0.8x0.7 con poltroncina girevole in simil pelle gialla	**€ 40,00**
7	Apparecchiature informatiche costituite da una stampante marca Epson DX 4400, un monitor, una tastiera	**€ 20,00**
8	Tappeto rettangolare a sfondo rosso con forme geometriche dimensioni circa 2,4x2.2	**€ 50,00**
9	Scaffalature in metallo e legno in metallo zincato dimensioni circa m 1x0.4x0.8	**€ 24,00**
10	n. 4 Quadri con cornice in legno con varie raffigurazioni e dimensioni di scarsa fattura	**€ 16,00**
11	Televisore marca Telefunken a schermo piatto da 24 pollici	**€ 30,00**
12	Scaffalatura in metallo zincato dimensioni circa m 1x0.4x0.8	**€ 11,00**

TRIBUNALE DI PADOVA

VENDITE IN SEDE

IL GIORNO 15 APRILE 2026

PER INFORMAZIONI: contattare il ns. incaricato al numero 049.7442750
ATTENZIONE: si consiglia agli interessati di telefonare al n. 334.7247740 il giorno precedente la per la conferma in quanto il G.D. potrebbe sospendere la procedura ex art. 624 C.P.C.

È FACOLTA' DEL BANDITORE UNIRE O DIVIDERE I BENI MESSI IN ASTA

La cancellazione dei fermi amministrativi, gravami e ipoteche è a carico del solo aggiudicatario/acquirente

ASTA ALLE ORE 15.00 in Padova
Galleria Scrovegni n. 8

LV N. 6/2026 n. VAP 10.718

ASTA AL PREZZO BASE DI STIMA A LOTTO UNICO € 14.500
In caso di asta deserta immediata riduzione e quindi € 10.000

Attenzione – I beni sono tutti venduti con la formula visto e piaciuto nello stato di fatto in cui si trova, la società non si assume nessuna responsabilità sullo stato e sul funzionamento dei beni, in caso i beni non rispettino le normative vigenti sulla sicurezza, l'aggiudicatario, a proprie spese, dovrà provvedere alla messa a norma e utilizzarli solo dopo i dovuti collaudi, in caso contrario dovrà provvedere alla rottamazione o utilizzarli esclusivamente come pezzi di ricambio, consigliamo di prendere visione dei beni prima di partecipare all'asta.

Lotto	Descrizione / Marca / Modello / Anno	
1	Dipinto di piccolo formato raffigurante paesaggio con viale alberato e statua, con cornice in legno dorato modanata di colore oro. Firma poco leggibile e non chiaramente attribuibile ad autore noto dimensioni circa cm 25x15	€ 80,00
2	Dipinto di piccolo formato raffigurante paesaggio marino di notte, con cornice in legno dorato modanata di colore oro. Firma poco leggibile e non chiaramente attribuibile ad autore noto dimensioni circa cm 25x15	€ 80,00

3	Dipinto di piccolo formato raffigurante paesaggio con viale alberato, con cornice in legno dorato modanata di colore oro. Firma poco leggibile e non chiaramente attribuibile ad autore noto dimensioni circa cm 25x15	€ 80,00
4	Mobile consolle in legno massello tipo noce, dimensioni circa cm 120x30x80	€ 110,00
5	Poltroncina con struttura in legno tipo noce e seduta imbottita con rivestimento di colore azzurro	€ 25,00
6	Specchio da parete con cornice sagomata in legno, di forma rettangolare, dimensioni circa cm 40x60	€ 65,00
7	2 poltrone imbottite in pelle, con struttura portante in legno massello a vista, sagomata e rifinita. Schienale alto con alette laterali. Rivestimento in pelle color cuoio, con imbottiture tradizionali; piedini anteriori sagomati.	€ 420,00
8	Mobile credenza/buffet, realizzato in legno intagliato e dorato in stile barocco/rinascimentale, con decorazioni a rilievo. Piano superiore in marmo chiaro. Con anta frontale apribile, all'interno è presente un vano vetrina con schienale rivestito in tessuto rosso,	€ 650,00
9	Mobiletto in legno con struttura sagomata con due ante frontali, decorate con motivi floreali dipinti a mano, Finitura è di colore verde pastello. Presenza di parti rovinate. dimensioni circa cm 60x30x75	€ 160,00
10	2 lampade da tavolo con base in metallo paralume cilindrico rigido, rivestito in tessuto decorato	€ 180,00
11	N. 1 tavolo circolare in legno tipo noce, diametro circa cm 100, n. 6 sedie con struttura in legno tipo noce e seduta imbottita con rivestimento di colore rosso	€ 780,00
12	Tappeto rettangolare in stile orientale con sfondo di colore rosso, dimensioni circa cm 270x200	€ 270,00
13	Mobile armadio in legno massello tipo noce con n. 2 ante battenti, con ferramenta antica dimensioni circa cm 80x30x140	€ 340,00

14	Mobile credenza in legno tipo noce con n. 4 ante battenti e n. 2 cassetti, dimensioni circa cm 200x40x90	€ 410,00
15	Dipinto a olio raffigurante natura morta, firmato “Piette”, in cornice di legno argentata. Stato di conservazione buono. dimensioni circa cm 30x20	€ 160,00
16	Dipinto a olio raffigurante natura morta, firmato “Piette”, in cornice di legno argentata. Stato di conservazione buono. dimensioni circa cm 25x15	€ 150,00
17	Dipinto a olio raffigurante paesaggio rupestre, firma poco leggibile, in cornice di legno dorata. Stato di conservazione buono. dimensioni circa cm 40x30	€ 360,00
18	Quadro raffigurante case con firma A MAGRI intitolato CASE SUL CANALE, anno 1969, in cornice in legno dorata dimensioni circa cm 40x30	€ 220,00
19	Quadro raffigurante casa con firma A MAGRI intitolato LA PIANURA, anno 1973, completo di cornice in legno di colore nero e oro dimensioni circa cm 40x30	€ 220,00
20	Quadro raffigurante case a firma A MAGRI intitolato PAESE DEL SUD, anno o 1969, completo di cornice in legno dimensioni circa cm 40x30	€ 220,00
21	Quadro raffigurante casa con firma A MAGRI, completo di cornice in legno di colore oro dimensioni circa cm 50x25	€ 200,00
22	Quadro raffigurante bicchiere con frutta con firma A MAGRI intitolato FRUTTA SUL DAVANZALE, anno 1971, completo di cornice in legno di colore oro dimensioni circa cm 25x15	€ 160,00
23	Quadro raffigurante paesaggio urbano, con firma Tirinnanzi, completo di cornice in legno intarsiato dimensioni circa cm 40x30	€ 580,00
24	Quadro raffigurante casette con sfondo rosso, firmato A MAGRI, completo di cornice in legno di colore oro dimensioni circa cm 40x30	€ 240,00

25	N. 2 poltrone imbottite rivestite in velluto di colore verde, n. 1 divano a 4 posti imbottito rivestito in velluto di colore verde	€ 600,00
26	Mobile bar anni ’60–’70, dotato di vano superiore ad apertura contenente giradischi integrato e radio incorporata (marca Mivar, come da pannello frontale visibile), con comandi analogici.	€ 650,00
27	Lampadario a sospensione composto da quattro punti luce indipendenti, ciascuno dotato di diffusore in vetro opalino/colorato (colorazioni: rosso, giallo, verde, blu), di forma sferoidale. Struttura portante e supporti in metallo verniciato nero, con cavi elettrici a vista regolabili in altezza, in parte rovinato	€ 390,00
28	Quadro raffigurante paesaggio con casa, con firma autentica non leggibile, con cornice in legno di colore bianco e azzurro con modanatura rovinata dimensioni circa cm 35x25	€ 210,00
29	Quadro con titolo "palloncino curioso", firmato A MAGRI, anno 1969, con cornice in legno dorata dimensioni circa cm 25x15	€ 160,00
30	Quadro raffigurante laguna di Comacchio, con firma autentica non leggibile, anno 1971, con cornice in legno di colore bianco dimensioni circa cm 40x30	€ 200,00
31	Quadro raffigurante mare con barca e sfondo rosso, firmato A MAGRI, intitolato BARCA E TRAMONTO, anno 1969, con cornice in legno di colore oro dimensioni circa cm 45x25	€ 200,00
32	Quadro raffigurante cesto di fiori, firmato PIETTE, completo di cornice in legno di colore argento dimensioni circa cm 25x15	€ 160,00
33	Quadro raffigurante paesaggio di montagna con casette, firmato A MAGRI, intitolato MONTAGNE E CASE, anno 1973, completo di cornice in legno di colore oro dimensioni circa cm 40x30	€ 240,00
34	Quadro raffigurante paesaggio cittadino autunnale, firmato JACK LAYCOX, soggetto OLVERA STREET, completo di cornice in legno di colore oro dimensioni circa cm 50x40	€ 2.000,00
35	Quadro raffigurante maschere con sfondo azzurro, firmato A MAGRI, intitolato MASCHERE CADORINE, anno 1975, completo di cornice in legno di colore oro dimensioni circa cm 40x30	€ 240,00

36	Quadro raffigurante paesaggio con mare nello sfondo, firma non riconoscibile con cornice in legno di colore bianco, dimensioni circa cm 40x30	€ 200,00
37	Comò antico in legno massello tre cassetti di cui: due cassetti superiori affiancati; un grande cassetto inferiore sagomato “a balestra”. Struttura realizzata in legno massello, con decori con intarsi e applicazioni in ferro battuto a motivo floreale	€ 900,00
38	Dipinto raffigurante paesaggio rurale con edifici con firma poco leggibile cornice in legno di colore bianco, dimensioni circa cm 45x35	€ 180,00
39	N. 9 stampe in bianco e nero con varie raffigurazioni, complete di cornici	€ 90,00
40	Tavolino basso rettangolare in legno tipo noce, dimensioni circa cm 90x40x25	€ 20,00
41	Poltroncina tipo chaise longue con struttura in metallo cromato e seduta imbottita rivestita in tessuto azzurro e bianco	€ 30,00
42	Lampadario sospeso ad una luce con paralume in vetro a forma di goccia,	€ 80,00
43	Arredo camera da letto costituito da: letto matrimoniale, armadio guardaroba in legno bianco con ante battenti e cassetti	€ 280,00
44	Mobile tipo cassettone realizzato in legno massello, con tre cassetti principali di cui uno superiore suddiviso in due cassetti più piccoli. Cassetti decorati con motivi floreali e incisioni. Con serrature e maniglie/chiavi in metallo	€ 510,00
45	Specchio a parete rettangolare con cornice in legno intarsiato di colore oro	€ 130,00
46	N. 3 tappeti varie forme e colori anche in stile orientale	€ 300,00

47	Lampadario sospeso di colore bianco con n. 7 punti luce	€	300,00

RILIEVI FOTOGRAFICI

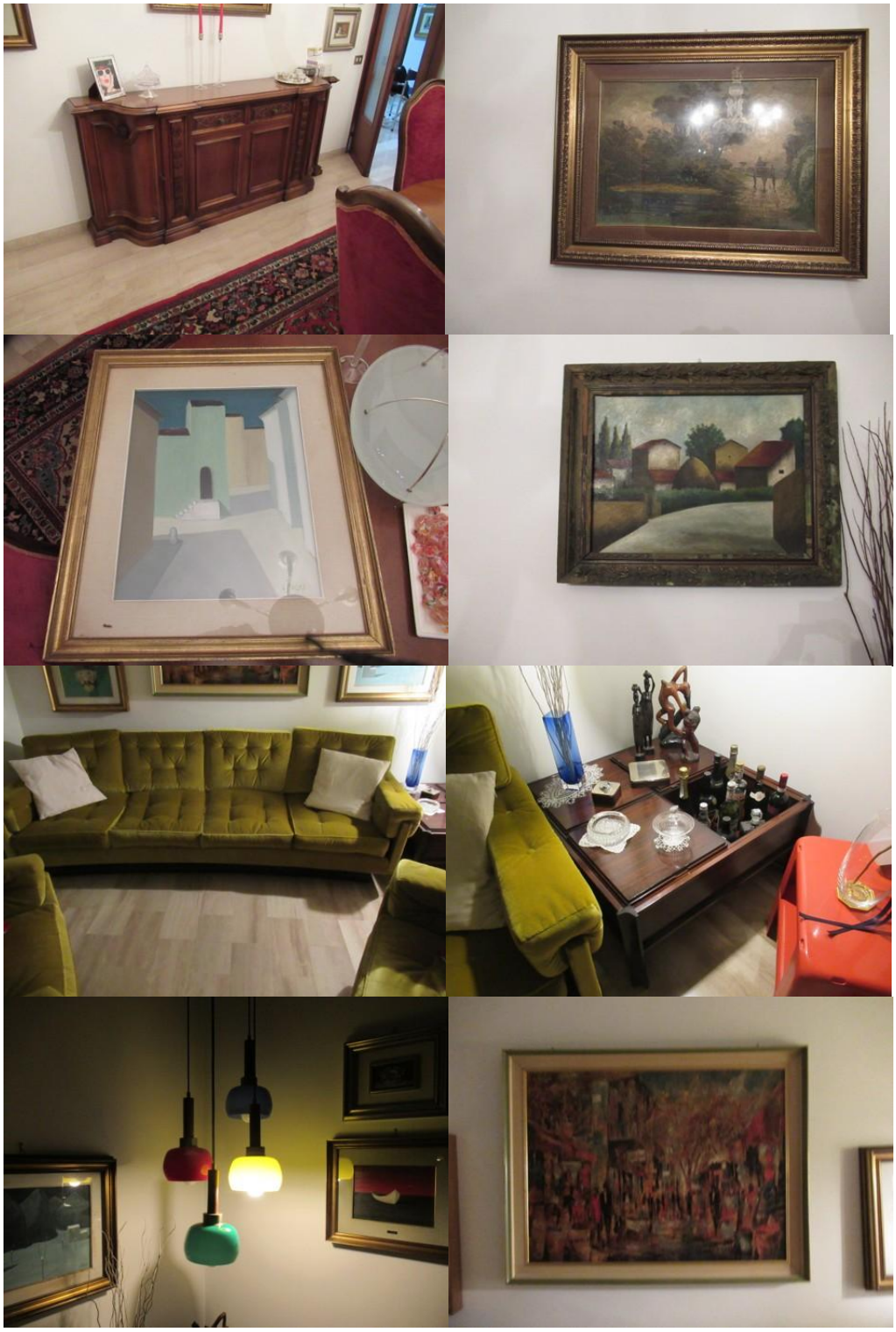

TRIBUNALE DI PADOVA

VENDITE IN LOCO

IL GIORNO 20 APRILE 2026

PER INFORMAZIONI: contattare il ns. incaricato al numero 049.7442750
ATTENZIONE: si consiglia agli interessati di telefonare al n. 334.7247740 il giorno precedente la per la conferma in quanto il G.E. potrebbe sospendere la procedura ex art. 624 C.P.C.

È FACOLTA' DEL BANDITORE UNIRE O DIVIDERE I BENI MESSI IN ASTA

La cancellazione dei fermi amministrativi, gravami e ipoteche è a carico del solo aggiudicatario/acquirente

ASTA ALLE ORE 9.30 In Padova
Via Venier n. 103

E.I. N. 48/2021 n. VAP 10.690
GD: dott.ssa Rossi

ASTA AL PREZZO DI STIMA – LOTTO SINGOLI a prezzo ridotto

Attenzione – I beni sono tutti venduti con la formula visto e piaciuto nello stato di fatto in cui si trova, la società non si assume nessuna responsabilità sullo stato e sul funzionamento dei beni, in caso i beni non rispettino le normative vigenti sulla sicurezza, l'aggiudicatario, a proprie spese, dovrà provvedere alla messa a norma e utilizzarli solo dopo i dovuti collaudi, in caso contrario dovrà provvedere alla rottamazione o utilizzarli esclusivamente come pezzi di ricambio, consigliamo di prendere visione dei beni prima di partecipare all'asta.
NB. I costi di asporto sono a totale carico dell'aggiudicatario e i beni vanno ritirati entro 7 giorni.

LOT.	DESCRIZIONE	STIMA
	Beni in Padova – Via Venier 103	
2	n. 1 mobile libreria in legno massello con finiture in foglia d'oro con caminetto ventilato riv. in pietra naturale	€ 150
3	n. 1 mobile ingresso in legno laccato con piano in foglia d'oro	€ 190
4	n. 2 vasi colore azzurro	€ 45
5	n. 1 tavolo in legno con n. 4 sedie di *design* foglia d'oro	€ 300
6	n. 1 mobile porta tv con cassetti laccato e piano in marmo spessore 10 cm	€ 190
7	vasetti, piatto rotto e suppellettili vari	N.V.
8	n. 1 divano salotto di design riv. in seta di raso damascato	€ 450
9	n. 1 *coffee table* realizzato in legno massello finiture in foglia d'oro - n. 1 tappeto stile persiano	€ 150

10	n. 1 lampada a colonna in pietra naturale con foglie in vetro di Murano	€ 190
12	n. 1 televisore	€ 20
13	n. 1 tavolo da pranzo di *design* fissato al pavimento facente corpo unico, realizzato in legno massello, vetro e marmo, con n. 4 sedie tipo ufficio e n. 1 sedia di *design* in foglia d'oro	€ 350
14	n. 1 mobile panadora di *design* realizzato in legno riv. in pelle con il piano in legno e marmo	€ 150
15	n. 1 lampadario di *design* in cristallo posto sopra il tavolo da pranzo	€ 490
16	n. 1 lampadario di *design* in cristallo posto in zona cucina-pranzo	€ 600
17	n. 1 mobile di servizio di *design*, realizzato in legno riv. in pelle, con specchio e apertura sportello del pensile con movimento elettromeccanico a ghigliottina, con frigo a doppia anta	€ 250
18	oggetti vari da cucina	S.v.
19	n. 1 mobile cucina angolare con penisola comp. di accessori, cassetti, sportelli rifiniti in trucioli di foglia d'oro e argento, realizzata in legno, acciaio e marmo	€ 350
20	stoviglie, piatti, bicchieri	S.v.
21	n. 1 mobile servizio con ante scorrevoli, finitura laccata, posto nel disimpegno zona notte	€ 130
22	oggetti vari	s.v.
23	n. 1 CAMERA da letto singola, realizzata in legno massello di mogano, stile nautico, comp. di n. 1 letto, n. 1 armadio a 4 ante, cassettiere e n. 1 scrivania	€ 190
24	oggetti vari	s.v.
25	n. 1 CAMERA da letto singola, realizzata in legno fin. laccata, stile decò, comp. di n. 1 letto, n. 2 armadi, cassettiere e n. 1 scrivania	€ 190
27	n. 1 CAMERA da letto padronale di *design*, completa di n. 1 letto, n. 1 armadio e mobili, finitura laccata	€ 375, cui € 150 il mobile cassettiera, € 75 l'armadio, € 150 letto con mobili e cassetto dedicati
29	nel GIARDINO n. 8 sedie da esterno in midollino e vimini	€ 30
30	attrezzi e utensili per giardinaggio	s.v.
31	nel GARAGE e RIPOSTIGLIO n. 1 piccola sauna	€ 150
33	vari oggetti da giardino, attrezzi vari, n. 1 congelatore non funzionante	s.v.
35	n. 1 armadio a più ante in formica rovinato dall'acqua	s.v.

36	mobilio da ufficio rovinato dall'acqua e articoli da ufficio	s.v.
37	n. 2 pannelli di legno dipinti a mano	€ 110

Rilievi fotografici

TRIBUNALE DI PADOVA

VENDITE ASINCRONA TELEMATICA
DAL GIORNO 27 AL 29 APRILE 2026

PER INFORMAZIONI: contattare il ns. incaricato al numero 049.7442750
ATTENZIONE: si consiglia agli interessati di telefonare al n. 334.7247740 il giorno precedente la per la conferma in quanto il G.E. potrebbe sospendere la procedura ex art. 624 C.P.C.

È FACOLTA' DEL BANDITORE UNIRE O DIVIDERE I BENI MESSI IN ASTA

La cancellazione dei fermi amministrativi, gravami e ipoteche è a carico del solo aggiudicatario/acquirente

DALLE ORE 9.00 DEL 27.04.2026 ALLE ORE 17.00 DEL 29.04.2026
SUL SITO WWW.FALLCOASTE.IT
Per la visione: scrivere a visite@venditeastepadova.it

LC N. 57/2025 n. VAP 10.703
Curatore: dott. Bacco
GD: dott.ssa Paola Rossi

ASTA AL PREZZO DI STIMA

Attenzione – I mezzi targati sono tutti venduti con la formula visto e piaciuto nello stato di fatto in cui si trova, la società non si assume nessuna responsabilità sullo stato e sul funzionamento dei beni, in caso i beni non rispettino le normative vigenti sulla sicurezza, l'aggiudicatario, a proprie spese, dovrà provvedere alla messa a norma e utilizzarli solo dopo i dovuti collaudi, in caso contrario dovrà provvedere alla rottamazione o utilizzarli esclusivamente come pezzi di ricambio, consigliamo di prendere visione dei beni prima di partecipare all'asta.
NB. I costi di asporto sono a totale carico dell'aggiudicatario e i beni vanno ritirati entro 7 giorni.

LOT.	DESCRIZIONE	STIMA	FOTO
1	Autovettura Volkswagen modello Touran targata **EM596RL** data prima immatricolazione 20.07.2012, cil. 1968 alimentazione diesel , a 5 porte, cambio automatico Km 258.746 Munita di due chiavi Scadenza revisione 1.2026	**€. 3.900,00**	

	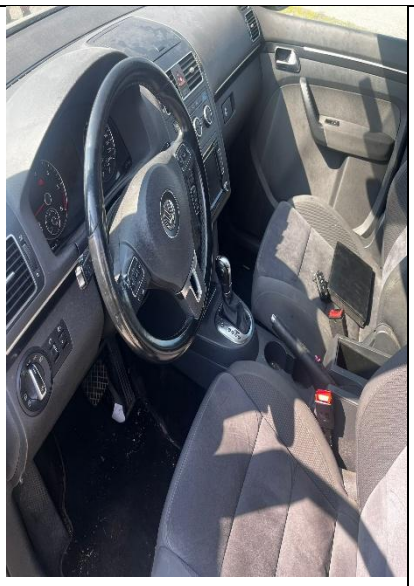		

TRIBUNALE DI PADOVA

VENDITE IN SEDE

IL GIORNO 15 APRILE 2025

PER INFORMAZIONI: contattare il ns. incaricato al numero 049.7442750
ATTENZIONE: si consiglia agli interessati di telefonare al n. 334.7247740 il giorno precedente la per la conferma in quanto il G.E. potrebbe sospendere la procedura ex art. 624 C.P.C.

È FACOLTA' DEL BANDITORE UNIRE O DIVIDERE I BENI MESSI IN ASTA

La cancellazione dei fermi amministrativi, gravami e ipoteche è a carico del solo aggiudicatario/acquirente

ASTA ALLE ORE 15.00 in Padova (PD)
Galleria Scrovegni n. 8 – Sala aste al piano terra.

EG N. 11/2024 n. VAP 10.583
Curatore: dott.ssa C.M.

VENDITA A LOTTI SINGOLI AL VALORE DI STIMA, già ridotto

I BENI VERRANNO VENDUTI CON ESPOSIZIONE TRAMITE SUPPORTO FOTOGRAFICO

LOTTO	DESCRIZIONE	STIMA	FOTO
2	Antico secretaire francese primi 800, lastronato in radica di noce, cassetto sottopiano, ribalta con all'interno sei cassettini e vani, due cassettoni sotto ribalta, frontali e base intagliati e gambe a pigna, misure 148x98x52.	€ 200,00	
6	Ribalta barocchetta in radica di noce intarsiata, con anta a ribalta celante scarabottolo a sei cassettini, fronte mosso a tre cassetti e gambe a	€ 150,00	

	cipolla, epoca 900, misure 104x104x47.		
10	Un tavolo tipo fratino lungo circa 2,5 metri	€ 80,00	
11	N. 8 sedie in paglia e legno	€ 80,00	

TRIBUNALE DI PADOVA

VENDITE IN SEDE

IL GIORNO 15 APRILE 2026

PER INFORMAZIONI: contattare il ns. incaricato al numero 049.7442750
ATTENZIONE: si consiglia agli interessati di telefonare al n. 334.7247740 il giorno precedente la per la conferma in quanto il G.D. potrebbe sospendere la procedura ex art. 624 C.P.C.

È FACOLTA' DEL BANDITORE UNIRE O DIVIDERE I BENI MESSI IN ASTA

La cancellazione dei fermi amministrativi, gravami e ipoteche è a carico del solo aggiudicatario/acquirente

ASTA ALLE ORE 15.00 in Padova
Galleria Scrovegni n. 8

LV N. 4/2026 n. VAP 10.706

ASTA AL PREZZO BASE DI STIMA A LOTTI SINGOLI

Attenzione – I beni sono tutti venduti con la formula visto e piaciuto nello stato di fatto in cui si trova, la società non si assume nessuna responsabilità sullo stato e sul funzionamento dei beni, in caso i beni non rispettino le normative vigenti sulla sicurezza, l'aggiudicatario, a proprie spese, dovrà provvedere alla messa a norma e utilizzarli solo dopo i dovuti collaudi, in caso contrario dovrà provvedere alla rottamazione o utilizzarli esclusivamente come pezzi di ricambio, consigliamo di prendere visione dei beni prima di partecipare all'asta.

LOT.	DESCRIZIONE	STIMA	FOTO
1	Perle di vari colori per collane o bracciali Bigiotteria vintage	€ 10	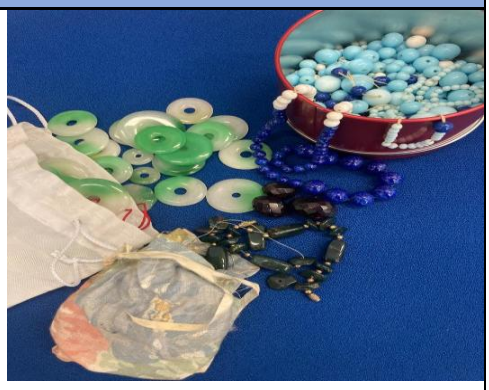

2	Collane di bigiotteria con perle nere e rosse e fermagli	€ 10	
3	€ Perle, perline e fermagli per creazione oggetti di bigiotteria	€ 10	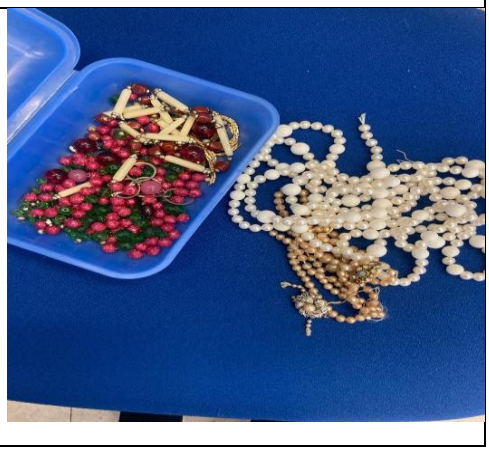

TRIBUNALE DI PADOVA

VENDITE ASINCRONA TELEMATICA
DAL GIORNO 14 AL 15 APRILE 2026

PER INFORMAZIONI: contattare il ns. incaricato al numero 049.7442750
ATTENZIONE: si consiglia agli interessati di telefonare al n. 334.7247740 il giorno precedente la per la conferma in quanto il G.E. potrebbe sospendere la procedura ex art. 624 C.P.C.

È FACOLTA' DEL BANDITORE UNIRE O DIVIDERE I BENI MESSI IN ASTA

La cancellazione dei fermi amministrativi, gravami e ipoteche è a carico del solo aggiudicatario/acquirente

DALLE ORE 9.00 DEL 14.04.2026 ALLE ORE 17.00 DEL 15.04.2026
SUL SITO WWW.FALLCOASTE.IT
Per la visione: scrivere a visite@venditeastepadova.it

LG N. 114/2025 n. VAP 10.698
Curatore: dott. Gavassini
GD: dott.ssa Segalina

ASTA AL PREZZO DI STIMA, già ridotto
NB. I costi di asporto sono a totale carico dell'aggiudicatario.

	DESCRIZIONE	STIMA	FOTO
	Galleria Borromeo - Padova		
61	n. 788 pezzi - Lotto di bottiglie costituite da vino rosso, bianco, bollicine cui marche sono: TORNATORE, MEURSAULT, INSOLIA, SUAVIA, VEZZOLI, MANDOIS, CICALE IL CANTO, RUINART, MARNIQUET, LE PIGNOLE, ZORAH, CRADIS CIUTTA COLLIO, GEMOLA, CRIANZA, BOCIA, CUREJ, BAROLO, MANDOI, VEZZOLI, DONNAFUGATA,	**€ 6.700**	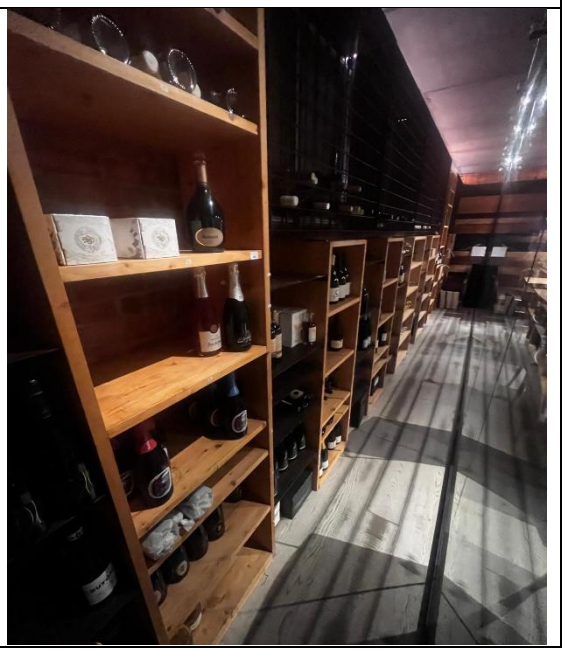

	Lista dettagliata disponibile previa richiesta all'indirizzo mail: info@venditeastepadova.it o tramite whatsapp 334.7247740		

TRIBUNALE DI PADOVA

VENDITE ASINCRONA TELEMATICA
DAL GIORNO 14 AL 15 APRILE 2026

PER INFORMAZIONI: contattare il ns. incaricato al numero 049.7442750
ATTENZIONE: si consiglia agli interessati di telefonare al n. 334.7247740 il giorno precedente la per la conferma in quanto il G.E. potrebbe sospendere la procedura ex art. 624 C.P.C.

È FACOLTA' DEL BANDITORE UNIRE O DIVIDERE I BENI MESSI IN ASTA

La cancellazione dei fermi amministrativi, gravami e ipoteche è a carico del solo aggiudicatario/acquirente

DALLE ORE 9.00 DEL 14.04.2026 ALLE ORE 17.00 DEL 15.04.2026
SUL SITO WWW.FALLCOASTE.IT
Per la visione: scrivere a visite@venditeastepadova.it

LV N. 3/2026 n. VAP 10.720

ASTA AL PREZZO DI STIMA

Attenzione – I mezzi targati sono tutti venduti con la formula visto e piaciuto nello stato di fatto in cui si trova, la società non si assume nessuna responsabilità sullo stato e sul funzionamento dei beni, in caso i beni non rispettino le normative vigenti sulla sicurezza, l'aggiudicatario, a proprie spese, dovrà provvedere alla messa a norma e utilizzarli solo dopo i dovuti collaudi, in caso contrario dovrà provvedere alla rottamazione o utilizzarli esclusivamente come pezzi di ricambio, consigliamo di prendere visione dei beni prima di partecipare all'asta.
NB. I costi di asporto sono a totale carico dell'aggiudicatario e i beni vanno ritirati entro 7 giorni.

	DESCRIZIONE	STIMA	FOTO
1	Autovettura Citroen modello C3 tg. EM554BS Anno 2012 , alim. benzina, km 150.000 , cilindrata 999, colore azzurro con qualche strisciatura e alcune ammaccature da grandine revisionata munita di carta di circolazione e di due chiavi .	€ 2.500,00	