Avviso periodico d'asta

Vendite e Aste Padova

Anno 2026

Ufficio: Galleria Scrovegni n. 8 – Padova – Telefono diretto 049.7442750 - 334.7247740
Sede legale: Galleria Trieste n.6 – Padova
Magazzino: Via Isola di Torre n. 24 - Padova

Sala Aste telematica: Via Tommaseo, 78/C – Padova – c/o A.P.E.P.

Mail: info@venditeastepadova.it
direzione@venditeastepadova.it
amministrazione@venditeastepadova.it

Per prenotare visite: visite@venditeastepadova.it

Siti Internet: www.venditeastepadova.it/ - www.venditefallimentaripadova.it/
Canale YouTube: **www.youtube.com/channel/UCXsMKNxy4z9xK_rCDcM3Z_w**

N.B. Verranno seguite le norme previste di distanziamento sociale, si prega di venire con le adeguate protezioni

SPESE ACCESSORIE PADOVA:

PROCEDURE FALLIMENTARI

	Asta In Luogo	*In Sede*
Spese accessorie: (beni mobili e automezzi)	12% + iva = totale 14,64%	12% + iva = totale 14.64%
Iva su aggiudicazione (dove dovuta)	22%	22%
BOLLI	€. 16,00	€. 16,00
Eventuali Spese proc.	Da quantificare in asta	Da quantificare in asta

PROCEDURE disposte dall'autorità Giudiziaria

	1° ASTA	*2° ASTA*	*3° ASTA*
Spese accessorie	18% + iva = totale 21.96%	18% + iva = totale 21.96%	18% + iva = totale 21.96%
Iva su aggiudicazione (dove dovuta)	22%	22%	22%
Eventuali Spese proc.	Da quantificare in asta	Da quantificare in asta	Da quantificare in asta
Autovetture	12% + iva = 14.64 %	12% + iva = 14.64 %	12% + iva = 14.64 %

PROCEDURE disposte dal Comune di Padova

	1° ASTA	*2° ASTA*	*3° ASTA*
Spese accessorie	15% + iva = totale 18,30%	15% + iva = totale 18,30%	15% + iva = totale 18,30%
Iva su aggiudicazione (dove dovuta)	22%	22%	22%
Eventuali Spese proc.	Da quantificare in asta	Da quantificare in asta	Da quantificare in asta

MODALITA' DI PAGAMENTO:
L'acquirente è tenuto al pagamento immediato tramite i mezzi idonei e/o assegni circolari intestati Vendite Aste Padova SRL, unitamente al deposito di copia di documento di identità, codice fiscale e visura camerale per le ditte.

Condizioni di vendita Giudiziaria, Fallimentare, Corpi di Reato, Sovraindebitamento, Agenzia delle Entrate Riscossione, Comuni e Azienda Ospedaliera

1) La merce si acquista per visto e piaciuto nello stato di fatto in cui si trova, la società non si assume nessuna responsabilità sullo stato e sul funzionamento dei beni, in caso i beni non rispettino le normative vigenti sulla sicurezza, l'aggiudicatario, a proprie spese, dovrà provvedere alla messa a norma e utilizzarli solo dopo i dovuti collaudi, in caso contrario dovrà provvedere alla rottamazione o utilizzarli esclusivamente come pezzi di ricambio, consigliamo di prendere visione dei beni prima di partecipare all'asta.

2) La vendita è per contanti o assegni circolari o bancomat, il saldo prezzo deve essere effettuato immediatamente al momento della aggiudicazione, il contante non potrà superare la cifra di €. 5.000,00 o normativa vigente al momento dell'acquisto.

3) Pagamento tramite bonifico: codice iban IT10 F032 9601 6010 0006 7253 765 Cod. Swift FIBKITMMXXX (possibilità di bonifico rapido)

4) Automezzi: il ritiro del veicolo, avverrà dopo il passaggio di proprietà nei tempi necessari per effettuarlo, a carico dall'aggiudicatario, nei casi di vendita di demolizione per esportazione, il mezzo potrà essere esportato solo se revisionato come prevede la legge, e pertanto l'interessato dovrà verificare lo stato della revisione prima di partecipare all'asta, dovrà essere fornito dall'aggiudicatario il CMR di partenza e di arrivo ed il trasporto dovrà essere effettuato da trasportatore autorizzato ad emettere CMR, si precisa che potrà essere richiesta cauzione e restituita dopo l'avvenuta consegna dei documenti necessari ad effettuare la demolizione per esportazione, tutte le spese sono a carico dell'aggiudicatario, ci raccomandiamo di verificare, prima di partecipare, che l'automezzo possa essere esportato.

5) Tutti i tipi di vendita: Il prezzo d'aggiudicazione può essere maggiorato di bolli ed eventuali imposte di legge fissate nella procedura, Il banditore preciserà il costo di tutte le maggiorazioni previste prima di presentare il bene oggetto di vendita; non è consentito aumento di 1/5, dove è consentito sarà indicato nella procedura.

6) Partecipazione e iscrizione all'asta: documento di identità valido, codice fiscale o partita Iva per le ditte CODICE DESTINATARIO (CODICE UNIVOCO SDI) o procura Notarile dell'eventuale delegato, in caso di automezzi documenti necessari per poter effettuare il passaggio di proprietà. Partecipazione di soggetti esteri dovranno essere forniti tutti i dati e le documentazioni che comprovino l'esistenza della società e passaporto del legale rappresentante o procura Notarile dell'eventuale delegato e passaporto, se privato passaporto, il tutto dovrà essere fornito ameno 2 ore prima dell'inizio dell'asta per una verifica dei documenti di identità.

7) La vendita è preceduta dall'esposizione. Nei magazzini, sul luogo di custodia o tramite supporto fotografico. Per ogni ulteriore informazione, scrivere alla mail: visite@venditeastepadova.it

8) La partecipazione all'asta è libera salvo per i soggetti di cui al Codice.

9) Il ritiro dei beni acquistati in sede deve essere effettuato, a spese dell'aggiudicatario, entro giorni 7 dall'aggiudicazione; trascorso tale termine, saranno applicate le spese di custodia, salvo diversi accordi con la direzione; VAP non si assume alcuna responsabilità circa, eventuali danni, furti ecc. arrecati al bene, successivamente al giorno della aggiudicazione, nelle vendite in loco il ritiro deve essere immediato. Il costo stimato per ogni giorno di consegna, ulteriore al concordato è di euro 150,00 oltre IVA da versare anticipatamente.

10)RITIRO DI BENI IN LOCO: In caso di aggiudicazione, sono a carico dell'offerente tutti gli oneri e spese accessorie, anche quelle connesse al ritiro della merce. Si precisa che quest'ultimo avverrà con mezzi e personale propri dell'aggiudicatario e che tutti i beni dovranno essere ritirati e/o smaltiti da parte dell'aggiudicatario, senza possibilità di rinunzia al ritiro di parte dei beni. Responsabilità dell'aggiudicatario: durante tutte le operazioni di ritiro della merce, all'interno dell'area di pertinenza della procedura, l'aggiudicatario sarà responsabile degli eventuali infortuni che dovessero accadere al personale addetto al ritiro della merce stessa, esonerando le curatele e l'Istituto Vendite Giudiziarie da qualsivoglia responsabilità in merito. Inoltre, l'aggiudicatario si impegna a risarcire alla curatela gli eventuali danni che il proprio personale dovesse arrecare ad altri beni mobili ed immobili della procedura. Tempo di ritiro della merce: in caso di aggiudicazione, i beni, dovranno essere ritirati a spese dell'aggiudicatario, entro 3 giorni dall'aggiudicazione, salvo diversi accordi con il curatore o dal banditore, VAP e il Curatore non si assumono alcuna responsabilità circa, eventuali danni arrecati al bene, furti ecc. successivamente al giorno della aggiudicazione.

11)Vendita PAC: Il soggetto acquirente dei titoli deve essere agricoltore in attività, a norma dell'Art. 9 del Reg. (UE) n. 1307/2013, conformemente a quanto stabilito dalla circolare AGEA prot. ACIU 2016,121 del 1° marzo 2016 e successive modificazione ed integrazioni poiché, in assenza di detto requisito, non sarà possibile eseguire il trasferimento dei titoli in capo all'acquirente.

12)Possibilità di rilancio: È esclusa la possibilità di rilancio ex art 107 LF, salvo sia espressamente pubblicato nel singolo caso.

SUDDIVISIONE BOLLETTINO

PRIMA PARTE – ASTE IN SEDE

SECONDA PARTE – ASTE TELEMATICHE ASINCRONE

TERZA PARTE – ASTE IN LOCO

Parte prima
ASTE IN SEDE

TRIBUNALE DI PADOVA

VENDITE IN SEDE

IL GIORNO 11 NOVEMBRE 2026

PER INFORMAZIONI: contattare il ns. incaricato al numero 049.7442750
ATTENZIONE: si consiglia agli interessati di telefonare al n. 334.7247740 il giorno precedente la per la conferma in quanto il G.D. potrebbe sospendere la procedura ex art. 624 C.P.C.

È FACOLTA' DEL BANDITORE UNIRE O DIVIDERE I BENI MESSI IN ASTA

La cancellazione dei fermi amministrativi, gravami e ipoteche è a carico del solo aggiudicatario/acquirente

ASTA ALLE ORE 15.00 in Padova
Via Tommaseo n. 78C

LV N. 3/2026 n. VAP 10.707

ASTA AL PREZZO BASE DI STIMA A LOTTI SINGOLI, a prezzo ridotto
Attenzione – I mezzi targati sono tutti venduti con la formula visto e piaciuto nello stato di fatto in cui si trova, la società non si assume nessuna responsabilità sullo stato e sul funzionamento dei beni, in caso i beni non rispettino le normative vigenti sulla sicurezza, l'aggiudicatario, a proprie spese, dovrà provvedere alla messa a norma e utilizzarli solo dopo i dovuti collaudi, in caso contrario dovrà provvedere alla rottamazione o utilizzarli esclusivamente come pezzi di ricambio, consigliamo di prendere visione dei beni prima di partecipare all'asta.

LOT.	DESCRIZIONE	STIMA	FOTO
1	Quadro dipinto raffigurante infante – in stile nord Europa XVII secolo, arte fiamminga – firma non leggibile. Misure 70*60 cm circa con cornice in legno decorata e dorata.	€ 210,00	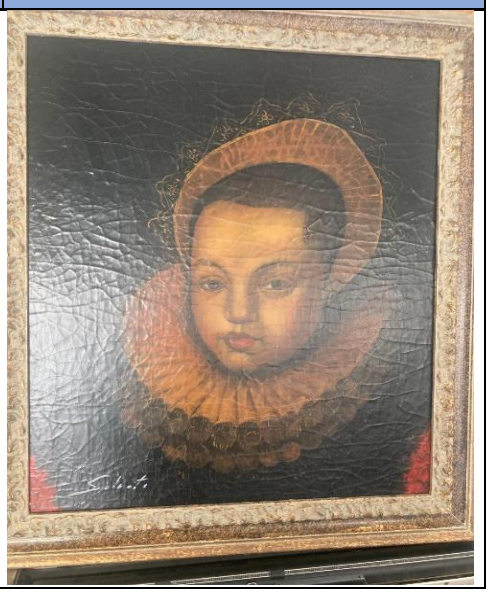

2	Arazzo del XVIII secolo raffigurante scena di caccia/pastorale. Misure 2*1.5 mt circa	€ 150,00	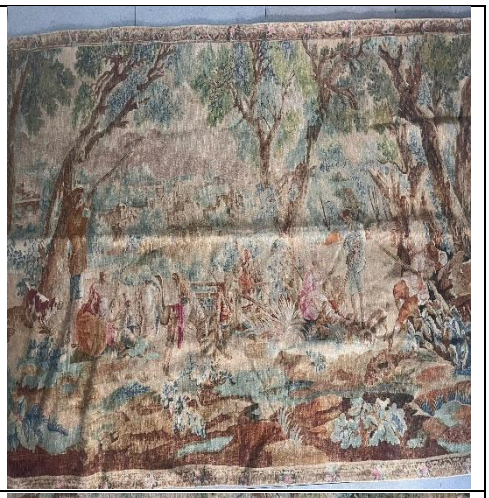

TRIBUNALE DI PADOVA
VENDITE IN SEDE
IL GIORNO 11 NOVEMBRE 2026

PER INFORMAZIONI: contattare il ns. incaricato al numero 049.7442750
ATTENZIONE: si consiglia agli interessati di telefonare al n. 334.7247740 il giorno precedente la per la conferma in quanto il G.D. potrebbe sospendere la procedura ex art. 624 C.P.C.

È FACOLTA' DEL BANDITORE UNIRE O DIVIDERE I BENI MESSI IN ASTA

La cancellazione dei fermi amministrativi, gravami e ipoteche è a carico del solo aggiudicatario/acquirente

ASTA ALLE ORE 15.00 in Padova
Via Tommaseo n. 78C

LV N. 1/2019 n. VAP 10.523

ASTA AL PREZZO BASE DI STIMA A LOTTI SINGOLI

Attenzione – I beni sono tutti venduti con la formula visto e piaciuto nello stato di fatto in cui si trova, la società non si assume nessuna responsabilità sullo stato e sul funzionamento dei beni, in caso i beni non rispettino le normative vigenti sulla sicurezza, l'aggiudicatario, a proprie spese, dovrà provvedere alla messa a norma e utilizzarli solo dopo i dovuti collaudi, in caso contrario dovrà provvedere alla rottamazione o utilizzarli esclusivamente come pezzi di ricambio, consigliamo di prendere visione dei beni prima di partecipare all'asta.
Il banditore, se ravvisato d'interesse alla procedura, potrà dividere o accorpare i lotti.

I BENI VERRANNO VENDUTI CON ESPOSIZIONE TRAMITE SUPPORTO FOTOGRAFICO

N.	DESCRIZIONE	STIMA	FOTO
1	Quadro con cornice raffigurante fanciulli. Litografia n 79/125 Datazione 1982	€ 40,00	

TRIBUNALE DI PADOVA

VENDITE IN SEDE

IL GIORNO 11 NOVEMBRE 2026

PER INFORMAZIONI: contattare il ns. incaricato al numero 049.7442750
ATTENZIONE: si consiglia agli interessati di telefonare al n. 334.7247740 il giorno precedente la per la conferma in quanto il G.D. potrebbe sospendere la procedura ex art. 624 C.P.C.

È FACOLTA' DEL BANDITORE UNIRE O DIVIDERE I BENI MESSI IN ASTA

La cancellazione dei fermi amministrativi, gravami e ipoteche è a carico del solo aggiudicatario/acquirente

ASTA ALLE ORE 15.00 in Padova
Via Tommaseo n. 78C

LV N. 4/2026 n. VAP 10.706

ASTA AL PREZZO BASE DI STIMA A LOTTI SINGOLI

Attenzione – I beni sono tutti venduti con la formula visto e piaciuto nello stato di fatto in cui si trova, la società non si assume nessuna responsabilità sullo stato e sul funzionamento dei beni, in caso i beni non rispettino le normative vigenti sulla sicurezza, l'aggiudicatario, a proprie spese, dovrà provvedere alla messa a norma e utilizzarli solo dopo i dovuti collaudi, in caso contrario dovrà provvedere alla rottamazione o utilizzarli esclusivamente come pezzi di ricambio, consigliamo di prendere visione dei beni prima di partecipare all'asta.
Il banditore, se ravvisato d'interesse alla procedura, potrà dividere o accorpare i lotti.

I BENI VERRANNO VENDUTI CON ESPOSIZIONE TRAMITE SUPPORTO FOTOGRAFICO

N.	DESCRIZIONE	STIMA	FOTO
1	Quadro con cornice dorata ornata. Raffigura un paesaggio urbano dai colori vivaci, probabilmente veneziano, con case e un canale attraversato da un ponte. Presenta pennellate visibili. Dimensioni interne circa 40x20 cm. Firma: M. Ferroni.	€ 35,00	
2	Quadro paesaggio con casa rurale dal tetto rosso e campo verdeggiante con alberi in fiore. Cornice in legno a listelli verde-argento con passe-partout avorio. Opera a medie dimensioni con firma non leggibile. Raffigura una scena primaverile con vivaci pennellate	€ 50,00	
3	Quadro con cornice in legno dorato e rosso, passe-partout verde e cornice interna chiara. Raffigura un paesaggio fluviale/lacustre con case, alberi e riflessi sull'acqua. Stile impressionista. Opera pittorica di dimensioni contenute. Firma non leggibile.	€ 25,00	
4	Quadro con cornice in legno color rame/bronzo. Raffigura un paesaggio campestre con un campo di papaveri rossi e spighe dorate, alberi verdi e casolari bianchi sullo sfondo. Dimensioni approssimative: 90x60 cm. Firma non leggibile.	€ 30,00	

TRIBUNALE DI PADOVA

VENDITE IN SEDE

IL GIORNO 11 NOVEMBRE 2026

PER INFORMAZIONI: contattare il ns. incaricato al numero 049.7442750
ATTENZIONE: si consiglia agli interessati di telefonare al n. 334.7247740 il giorno precedente la per la conferma in quanto il G.D. potrebbe sospendere la procedura ex art. 624 C.P.C.

È FACOLTA' DEL BANDITORE UNIRE O DIVIDERE I BENI MESSI IN ASTA

La cancellazione dei fermi amministrativi, gravami e ipoteche è a carico del solo aggiudicatario/acquirente

ASTA ALLE ORE 15.00 in Padova
Via Tommaseo n. 78C

LV N. 7/2026 n. VAP 10.759

ASTA AL PREZZO BASE DI STIMA A LOTTI SINGOLI

Attenzione – I beni sono tutti venduti con la formula visto e piaciuto nello stato di fatto in cui si trova, la società non si assume nessuna responsabilità sullo stato e sul funzionamento dei beni, in caso i beni non rispettino le normative vigenti sulla sicurezza, l'aggiudicatario, a proprie spese, dovrà provvedere alla messa a norma e utilizzarli solo dopo i dovuti collaudi, in caso contrario dovrà provvedere alla rottamazione o utilizzarli esclusivamente come pezzi di ricambio, consigliamo di prendere visione dei beni prima di partecipare all'asta.
Il banditore, se ravvisato d'interesse alla procedura, potrà dividere o accorpare i lotti.
I BENI VERRANNO VENDUTI CON ESPOSIZIONE TRAMITE SUPPORTO FOTOGRAFICO

N.	DESCRIZIONE	STIMA	FOTO
1	n. 6 sedie in ecopelle nera artigianali	€ 35 cadauna	

COMUNE DI PADOVA

VENDITE PRESSO SALA ASTE
IL GIORNO 11 NOVEMBRE 2026

PER INFORMAZIONI: contattare l'ufficio al numero 049.7442750

È FACOLTA' DEL BANDITORE UNIRE O DIVIDERE I BENI MESSI IN ASTA

La cancellazione dei fermi amministrativi, gravami e ipoteche è a carico del solo aggiudicatario/acquirente

VISTA LA SITUAZIONE SANITARIA, PER POTER GARANTIRE LE DOVUTE DISTANTE E RISPETTO DELLE NORMATIVE VIGENTI, SI PROCEDERA' COME DI SEGUITO:

ASTA COSI' SUDDIVISA:

- **N. 44 BICICLETTE e eventualmente altri beni**
- **n. 1 MONOPATTINO**

LUOGO:

- **SALA A.P.E.P. (VIA TOMMASEO N. 78C)**

DATE

- **11 novembre 2026**

ORARIO

- **15.00 ACCREDITAMENTO**
- **15.30 INIZIO ASTA**
-

REGOLAMENTO

- **POTRANNO PARTECIPARE UNICAMENTE LE PRIME 45 PERSONE CHE INVIERANNO UNA MAIL A VISITE@VENDITEASTEPADOVA.IT CON INDICATA LA DATA DI INTERESSE E DOCUMENTI DEL PARTECIPANTE.**
- **LE BICI SARANNO MOSTRATE IN FORMATO DIGITALE DIRETTAMENTE IN SEDE D'ASTA E SUL SITO WWW.VENDITEASTEPADOVA.IT CON PDF SPECIFICO A PARTIRE DAL RICEVIMENTO DEGLI STESSI**
-

PAGAMENTO

- **I PAGAMENTI ACCETTATI SARANNO UNICAMENTE TRAMITE BANCOMAT O CARTE**

RITIRO BENI

- **IL RITIRO SARA' POSSIBILE UNICAMENTE IL GIORNO 12 novembre IN ORARIO 9.00-11.00 PRESSO IL MAGAZZINO SITO IN PADOVA, Via Isola di Torre n.24 PREVIA CONSEGNA DELLA RICEVUTA DI PAGAMENTO.**

REGOLAMENTO D'ASTA

- **I BENI VENGONO VENDUTI PER VISTI E PIACIUTI, SENZA ALCUNA GARANZIA NE OBBLIGO DA PARTE DEL VENDITORE E DEL COMMISSIONARIO DI VENDITA. Il PREZZO DI PARTENZA VIENE INDICATO. PER LE BICI SARA' SEMPRE DI LIBERA OFFERTA.**
- **L'AGGIUDICAZIONE AVVERRA' PER ALZATA DI MANO/PALETTA NUMERATA AL MAGGIOR OFFERENTE.**
- **L'AGGIUDICAZIONE NON COMPRENDE I DIRITTI D'ASTA (15% OLTRE IVA, CIRCA 18,3%)**

TRIBUNALE DI PADOVA
VENDITE IN SEDE
IL GIORNO 11 NOVEMBRE 2026

PER INFORMAZIONI: contattare il ns. incaricato al numero 049.7442750
ATTENZIONE: si consiglia agli interessati di telefonare al n. 334.7247740 il giorno precedente la per la conferma in quanto il G.D. potrebbe sospendere la procedura ex art. 624 C.P.C.

È FACOLTA' DEL BANDITORE UNIRE O DIVIDERE I BENI MESSI IN ASTA

La cancellazione dei fermi amministrativi, gravami e ipoteche è a carico del solo aggiudicatario/acquirente

ASTA ALLE ORE 15.00 in Padova
Via Tommaseo n. 78C

ADS N. 558/2026 n. VAP 10.738
Curatore: Dott. G.R.

ASTA AL PREZZO BASE DI STIMA A LOTTI SINGOLI – già ridotto
Attenzione – I beni sono tutti venduti con la formula visto e piaciuto nello stato di fatto in cui si trova, la società non si assume nessuna responsabilità sullo stato e sul funzionamento dei beni, in caso i beni non rispettino le normative vigenti sulla sicurezza, l'aggiudicatario, a proprie spese, dovrà provvedere alla messa a norma e utilizzarli solo dopo i dovuti collaudi, in caso contrario dovrà provvedere alla rottamazione o utilizzarli esclusivamente come pezzi di ricambio, consigliamo di prendere visione dei beni prima di partecipare all'asta.
Il banditore, se ravvisato d'interesse alla procedura, potrà dividere o accorpare i lotti.
Le condizioni di vendita sono rinvenibili al link *https://venditeastepadova.it/wp-content/uploads/2022/09/Condizioni-di-vendita-Vendite-Aste-Padova-2022.pdf* e fanno parte della presente vendita.

I BENI VERRANNO VENDUTI CON ESPOSIZIONE TRAMITE SUPPORTO FOTOGRAFICO

N.	DESCRIZIONE	STIMA	FOTO
1	Girocollo in oro bianco e giallo con pendente a forma di triangolo, modello eseguito artigianalmente con incastonati n. 10 zaffiri per kr. 0.57 e 37 diamanti per kr. 0.45 peso totale gr. 12,49	€ 900	
2	Spillone in oro bianco e giallo con rubini e diamantini peso totale gr. 4,23	€ 285	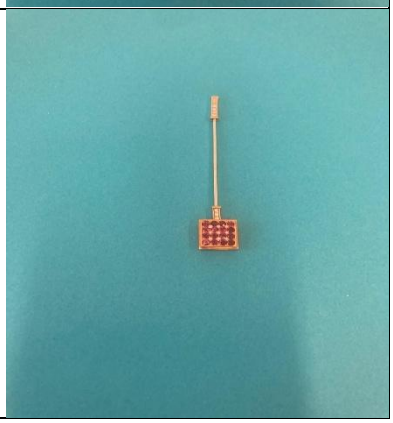

TRIBUNALE DI PADOVA
VENDITE IN SEDE
IL GIORNO 11 NOVEMBRE 2026

PER INFORMAZIONI: contattare il ns. incaricato al numero 049.7442750
ATTENZIONE: si consiglia agli interessati di telefonare al n. 334.7247740 il giorno precedente la per la conferma in quanto il G.D. potrebbe sospendere la procedura ex art. 624 C.P.C.

È FACOLTA' DEL BANDITORE UNIRE O DIVIDERE I BENI MESSI IN ASTA

La cancellazione dei fermi amministrativi, gravami e ipoteche è a carico del solo aggiudicatario/acquirente

ASTA ALLE ORE 15.00 in Padova
Via Tommaseo n. 78C

ADS N. 9461/2025 n. VAP 10.755
Curatore: avv. De Franco

ASTA AL PREZZO BASE DI STIMA A LOTTI SINGOLI

Attenzione – I beni sono tutti venduti con la formula visto e piaciuto nello stato di fatto in cui si trova, la società non si assume nessuna responsabilità sullo stato e sul funzionamento dei beni, in caso i beni non rispettino le normative vigenti sulla sicurezza, l'aggiudicatario, a proprie spese, dovrà provvedere alla messa a norma e utilizzarli solo dopo i dovuti collaudi, in caso contrario dovrà provvedere alla rottamazione o utilizzarli esclusivamente come pezzi di ricambio, consigliamo di prendere visione dei beni prima di partecipare all'asta.
Il banditore, se ravvisato d'interesse alla procedura, potrà dividere o accorpare i lotti.

I BENI VERRANNO VENDUTI CON ESPOSIZIONE TRAMITE SUPPORTO FOTOGRAFICO

N.	DESCRIZIONE	STIMA	FOTO
3	Collana di perle rosse, rosa e bianche con fermaglio	€ . 5	
4	Spilla in oro con grappolo centrale gr. 4,70 totali	€. 205	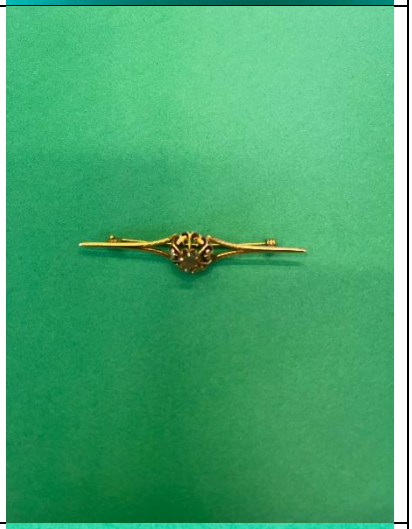
6	Un paio di orecchini con disegno di uccelli dorati su fondo nero	€. 5	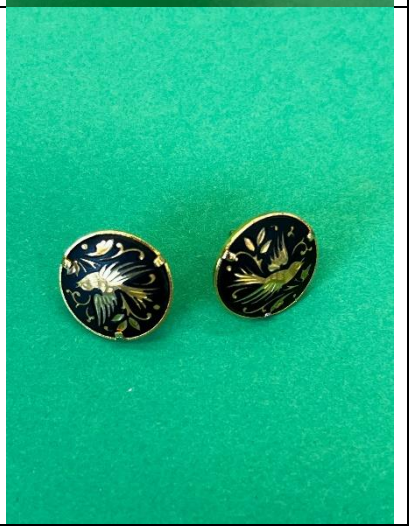

8	Fermaglio in argento e oro basso con ciondolo centrale a forma di ferro di cavallo e catene in oro 200 gr. 15,00 totali	€. 75	
9	Una spilla in oro 200 intrecciata con piccole pietre gr. 6,60 totali	€. 75	
11	Pietra in ambra con chiusura in oro 750	€. 30	
12	Anello in oro 400 con fiore centrale con pietre gr. 2,80	€ 75	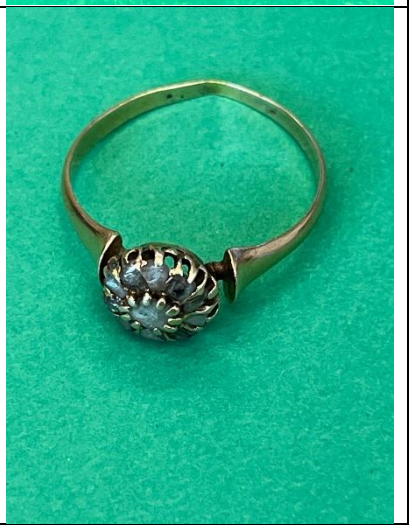

16	Catena a maglie sottili in oro 750 e anello oro 200 per gr. Totali 17,40	€. 600	
22	Ciondolo in oro 300 con dettagli floreali	€. 30	
24	Un paio di orecchini in oro 500 con pietra onice nero con intarsio di fiore gr. 2,1 totali	€. 42	

30	Un paio di orecchini in oro 750 a motivo floreale con pietre Gr. 3,7	€. 150	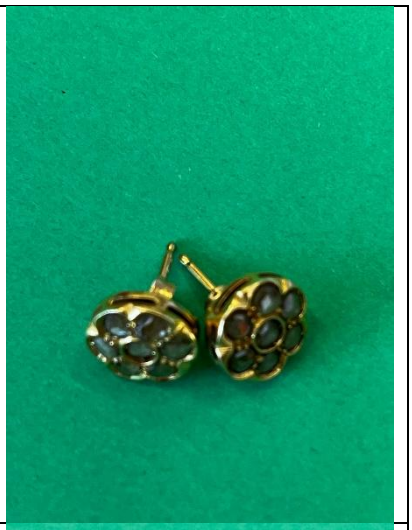
32	Anello in oro bianco 750 a rosetta con smeraldo centrale Kt. 3,5 e circondato da diamantini Kt. 1,7 complessivi	€. 900	
35	Collana di bigiotteria con perle di vetro blu	€. 5	

37	Collana a maglie intrecciate in oro 200 gr. 38,20	€. 490	
38	Bracciale in oro 500 con disegni incisi e dettagli floreali azzurri gr. 15,50	€. 490	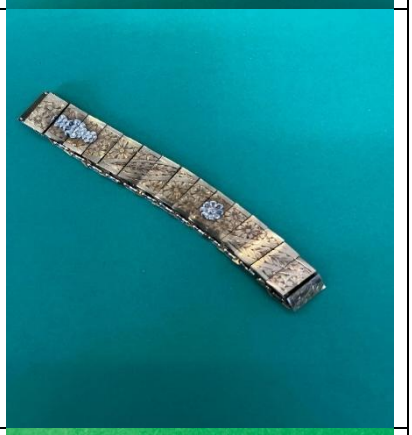
42	Un paio di orecchini Con forma rettangolare con inserto in avorio chiusura in oro gr. 18 complessivi	€. 330	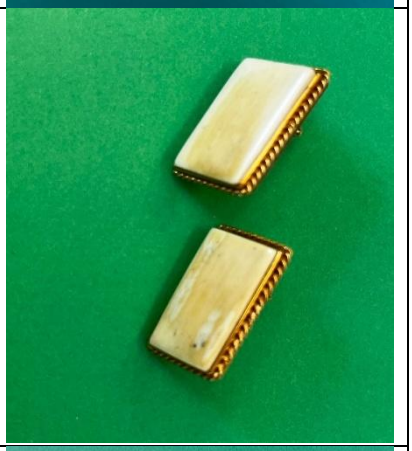
45	Collana di perle di fiume con chiusura in oro 750 gr. 5	€. 240	

47	Orologio con cinghietta in pelle quadrante rettangolare con due monete raffigurante euro con scatola	€. 15	
52	Una collana etnica con chiusura in oro 750, peso gr. 1,5 circa	€. 75	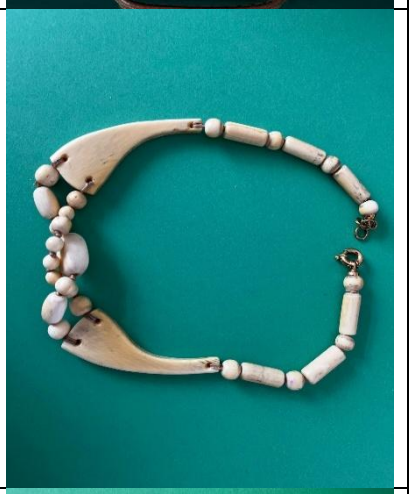
53	Collana in osso con perline	**€. 5**	
54	Collana entica con disegni tribali	€. 5	

55	Collana con perline in malachite	€. 22	
57	Collana di perline in vetro intrecciata	€. 5	
58	Orecchino pendente con perle blu	€. 5	
59	Collana di perline colorate	€. 5	

60	Collana a tre fili con piccole perle di granato rosso scuro con chiusura in argento	€. 10	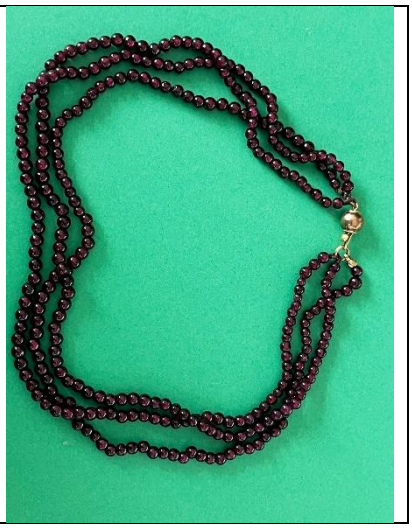

TRIBUNALE DI PADOVA
VENDITE IN SEDE
IL GIORNO 11 NOVEMBRE 2026

PER INFORMAZIONI: contattare il ns. incaricato al numero 049.7442750
ATTENZIONE: si consiglia agli interessati di telefonare al n. 334.7247740 il giorno precedente la per la conferma in quanto il G.D. potrebbe sospendere la procedura ex art. 624 C.P.C.

È FACOLTA' DEL BANDITORE UNIRE O DIVIDERE I BENI MESSI IN ASTA

La cancellazione dei fermi amministrativi, gravami e ipoteche è a carico del solo aggiudicatario/acquirente

ASTA ALLE ORE 15.00 in Padova
Via Tommaseo n. 78C

EG N. 4293/2015 n. VAP 10.641
GS: dott.ssa Rossato

ASTA AL PREZZO BASE DI STIMA A LOTTI SINGOLI

Attenzione – I beni sono tutti venduti con la formula visto e piaciuto nello stato di fatto in cui si trova, la società non si assume nessuna responsabilità sullo stato e sul funzionamento dei beni, in caso i beni non rispettino le normative vigenti sulla sicurezza, l'aggiudicatario, a proprie spese, dovrà provvedere alla messa a norma e utilizzarli solo dopo i dovuti collaudi, in caso contrario dovrà provvedere alla rottamazione o utilizzarli esclusivamente come pezzi di ricambio, consigliamo di prendere visione dei beni prima di partecipare all'asta.
Il banditore, se ravvisato d'interesse alla procedura, potrà dividere o accorpare i lotti.

I BENI VERRANNO VENDUTI CON ESPOSIZIONE TRAMITE SUPPORTO FOTOGRAFICO

N.	DESCRIZIONE	STIMA	FOTO
4	1 bracciale in metallo con perlina	€. 4,00	

7	n. 1 anello in oro 500 con brillante di 0,2 carati gr. 2,55	€. 95,00	
8	1 spilla a forma di gatto con pietre e 2 orecchini con perla e pietra e altri 2 orecchini con pendaglio a cuore	€. 24,00	
11	n. 3 collane di perle con chiusure una in oro una a forma di triangolo con brillantini e due chiusure in argento	€. 320,00	
15	1 orologio da donna Baume Mercier in acciaio	€. 480,00	
16	n.2 icone in legno argentato con porta icona	€. 8,00	

17	n. 1 scatolina in metallo e un portacerini in metallo	€. 8,00	
18	n. 1 cornice in metallo Raspini	€. 8,00	
21	n. 1 anello in oro con scatola Callegari gioielleria di Padova circa 1 carato peso totale gr. 2,72	€. 1.760,00	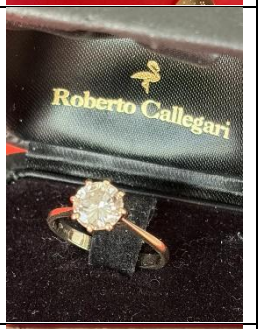
27	n. 1 anello in oro con lavorazione con maglia peso gr. 8,50 con 24 brillantini	€. 485,00	
29	n. 1 anello in oro del peso di gr. 3,00 con 10 diamantini	€. 200,00	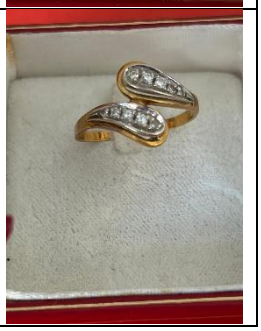

30	n. 1 spilla in oro con 6 perle peso totale gr. 5,70	€. 304,00	
31	n. 1 anello a riviera in oro gr. 3,80 con 5 diamanti circa 0,1 carato l'uno	€. 280,00	
37	N. 1 catenina con croce in metallo e n. 1 catenina in metallo	€. 8,00	
39	n. 2 medagliette raffiguranti Madonna	€. 4,00	
41	n. 12 medagliette raffiguranti segni zodiacali in metallo	€. 16,00	

42	n. 7 monete in metallo, 1 spilla a forma di mela, 2 pendagli, 1 n. 1 spilla in metallo a forma di violino	€. 20,00	
43	n. 4 collane e 2 rosari con varie pietre	€. 16,00	
44	n. 5 collane con pietre di varie misure e colori	€. 20,00	
52	n. 1 fedina in oro 300 kt, n. 1 pendaglio in oro portafoto, n. 2 orecchini in oro con perline, 1 anello in oro kt 300 con circa 60 pietre per un peso totale Gr. 17,80	€. 720,00	
57	n. 1 pendente medaglia in oro 500 gr. 6,95	€. 390,00	

61	Lotto di n. 7 cornici varie misure	€. 16,00	
62	Orologio donna con cinturina con cassa placcata oro kt. 500	€. 160,00	

COMUNE DI PADOVA

VENDITE IN SEDE

IL GIORNO 11 NOVEMBRE 2026

PER INFORMAZIONI: contattare il ns. incaricato al numero 049.7442750
ATTENZIONE: si consiglia agli interessati di telefonare al n. 334.7247740 il giorno precedente la per la conferma in quanto il G.D. potrebbe sospendere la procedura ex art. 624 C.P.C.

È FACOLTA' DEL BANDITORE UNIRE O DIVIDERE I BENI MESSI IN ASTA

La cancellazione dei fermi amministrativi, gravami e ipoteche è a carico del solo aggiudicatario/acquirente

ASTA ALLE ORE 15.00 in Padova
Via Tommaseo n. 78C

LV N. 5991417/2026 n. VAP 10.710
Responsabile procedimento – dott. Banfi

ASTA AL PREZZO BASE DI STIMA A LOTTI SINGOLI – prezzo ridotto
Attenzione – I mezzi targati sono tutti venduti con la formula visto e piaciuto nello stato di fatto in cui si trova, la società non si assume nessuna responsabilità sullo stato e sul funzionamento dei beni, in caso i beni non rispettino le normative vigenti sulla sicurezza, l'aggiudicatario, a proprie spese, dovrà provvedere alla messa a norma e utilizzarli solo dopo i dovuti collaudi, in caso contrario dovrà provvedere alla rottamazione o utilizzarli esclusivamente come pezzi di ricambio, consigliamo di prendere visione dei beni prima di partecipare all'asta.

I BENI VERRANNO VENDUTI CON ESPOSIZIONE TRAMITE SUPPORTO FOTOGRAFICO

LOT.	DESCRIZIONE	STIMA	FOTO
19	Collana in oro giallo e maglia a corda con pendente con diamante (ct. 0,40) gr. 5,00	€ 235,00	

31	Orecchini a trifoglio in oro giallo con diamanti (ct. 0,70) gr. 3,20	€ 130,00	
33	Orecchini con perle coltivate e oro bianco e 6 diamanti (ct.0,40) gr. 2,00 circa	€ 85,00	
41	n.4 paia di orecchini in argento con perle d'acqua dolce	€ 7,00	

50	Anello Eternity in oro bianco (ct.1,60 colore H/J purezza SI/VS) gr. 2,50	€ 395,00	
53	Lotto composto da: collana di perle coltivate con fermaglio in oro bianco	€ 80,00	
53 a	Collana in perle coltivate bianche semibarocche, diam. 8/8,5 con chiusura in oro giallo	€ 105,00	

53 b	Collana di perle coltivate (diam. 6/6,5) con chiusura antica in oro giallo con diamanti taglio rosetta e pietra centrale nera	€ 185,00	
55	Collana in perle baroccate diam. 9,5/10 con chiusura a sfera in argento	€ 55,00	
57	Collana in perle baroccate rosa e chiusura a moschettone	€ 20,00	

58	Collana in perle barocche e chiusura a sfera in argento	€ 44,00	
59	Lotto di pietre: opale (ct.4,00),n. 4 perle scure tahity diam. Da 9 a 13 mm, ametista	€ 145,00	

60	n. 3 collane in agata verde, tormalina e pietre rosse	€ 15,00	
61	Collana di perle a goccia con chiusura a sfera in oro	€ 61,00	
62	Collana in ambra a sfere degradate	€ 38,00	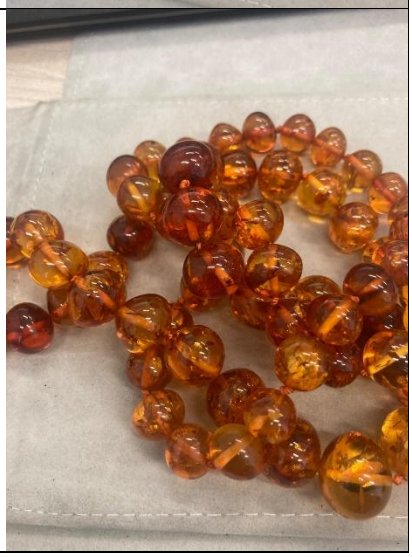

TRIBUNALE DI PADOVA

VENDITE IN SEDE

IL GIORNO 11 NOVEMBRE 2026

PER INFORMAZIONI: contattare il ns. incaricato al numero 049.7442750
ATTENZIONE: si consiglia agli interessati di telefonare al n. 334.7247740 il giorno precedente la per la conferma in quanto il G.D. potrebbe sospendere la procedura ex art. 624 C.P.C.

È FACOLTA' DEL BANDITORE UNIRE O DIVIDERE I BENI MESSI IN ASTA

La cancellazione dei fermi amministrativi, gravami e ipoteche è a carico del solo aggiudicatario/acquirente

ASTA ALLE ORE 15.00 in Padova
Via Tommaseo n. 78C

ADS N. 9085/2021 n. VAP 10.383
Curatore – avv. Monte

ASTA AL PREZZO BASE DI STIMA A LOTTI SINGOLI

Attenzione – I beni sono tutti venduti con la formula visto e piaciuto nello stato di fatto in cui si trova, la società non si assume nessuna responsabilità sullo stato e sul funzionamento dei beni, in caso i beni non rispettino le normative vigenti sulla sicurezza, l'aggiudicatario, a proprie spese, dovrà provvedere alla messa a norma e utilizzarli solo dopo i dovuti collaudi, in caso contrario dovrà provvedere alla rottamazione o utilizzarli esclusivamente come pezzi di ricambio, consigliamo di prendere visione dei beni prima di partecipare all'asta.
Il banditore, se ravvisato d'interesse alla procedura, potrà dividere o accorpare i lotti.

I BENI VERRANNO VENDUTI CON ESPOSIZIONE TRAMITE SUPPORTO FOTOGRAFICO

Lotto	Descrizione	Stima	Foto
1	N. 10 monete da 500 lire in argento 835 con caravelle, peso 11 g cad.	€ 55,00	

2	N. 10 monete da 500 lire in argento 835 con caravelle, peso 11 g cad.	€ 55,00	
3	N. 10 monete da 500 lire in argento 835 con caravelle, peso 11 g cad.	€ 55,00	
4	N. 10 monete da 500 lire in argento 835 con caravelle, peso 11 g cad.	€ 55,00	
5	N. 10 monete da 500 lire in argento 835 con caravelle, peso 11 g cad.	€ 55,00	
6	N. 10 monete da 500 lire in argento 835 con caravelle, peso 11 g cad.	€ 55,00	
7	N. 10 monete da 500 lire in argento 835 con caravelle, peso 11 g cad.	€ 55,00	
8	N. 10 monete da 500 lire in argento 835 con caravelle, peso 11 g cad.	€ 55,00	

9	N. 7 monete da 500 lire in argento 835 con caravelle, peso 11 g cad.	€ 49,00	
10	N. 8 monete da 500 lire in argento 835 con caravelle, peso 11 g cad.	€ 40,00	
11	N. 8 monete da 500 lire in argento 835 con caravelle, peso 11 g cad.	€ 32,00	
12	N. 8 monete da 500 lire in argento 835 con caravelle, peso 11 g cad.	€ 40,00	
13	N. 8 monete da 500 lire in argento 835 con caravelle, peso 11 g cad.	€ 40,00	
14	N. 8 monete da 500 lire in argento 835 con caravelle, peso 11 g cad.	€ 40,00	
15	N. 8 monete da 500 lire in argento 835 con caravelle, peso 11 g cad.	€ 40,00	

16	N. 3 mezzi dollari in argento raff. Kennedy anno 1964	€ 12,00	
17	N. 15 monete da 500 lire in argento raff. Dante Alighieri anno 1965, peso 11 g cad.	€ 60,00	
18	N. 15 monete da 500 lire in argento raff. Dante Alighieri anno 1965, peso 11 g cad.	€ 60,00	
19	N. 15 monete da 500 lire in argento raff. Dante Alighieri anno 1965, peso 11 g cad.	€ 60,00	
20	N. 15 monete da 500 lire in argento raff. Dante Alighieri anno 1965, peso 11 g cad.	€ 60,00	
21	N. 15 monete da 500 lire in argento raff. Dante Alighieri anno 1965, peso 11 g cad.	€ 60,00	
22	N. 11 monete da 500 lire in argento raff. Dante Alighieri anno 1915	€ 44,00	

23	N. 5 monete da 500 lire in argento raff. biga, peso 11 g cad.	€ 20,00	
24	N. 6 monete da 500 lire in argento raff. biga, peso 11 g cad.	€ 25,00	
25	N. 10 monete del Vaticano da 500 lire in argento raff spiga e uva, peso 11 g cad.	€ 55,00	
26	N. 10 monete del Vaticano da 500 lire in argento raff spiga e uva, peso 11 g cad.	€ 55,00	
27	N. 10 monete da un franco svizzero in argento, vari anni dal 1912 al 1958, peso 5 g cad.	€ 25,00	
28	N. 11 monete da un franco svizzero in argento, vari anni dal 1960 al 1965, peso 5 g cad.	€ 16,50	
29	N. 10 monete da 2 franchi svizzeri in argento, vari anni dal 1914 al 1953, peso 9.8 g cad.	€ 45,00	

30	N. 9 monete da 2 franchi, vari anni dal 1957 al 1967	€ 27,00	
31	N. 5 mezzi dollari in argento 900 raff. Franklin, peso 12.5 g cad.	€ 50,00	
32	N. 2 mezzi dollari Liberty in argento, anno 1920, peso 12.5 g cad.	€ 16,00	
33	N. 3 mezzi dollari Liberty in argento di cui una anno 1941 e le altre due anno 1942	€ 15,00	
34	N. 3 mezzi dollari Liberty in argento di cui una anno 1945 e le altre due anno 1944	€ 15,00	
35	N. 21 monete Liberty da un quarto di dollaro in argento, vari anni dal 1935 al 1961, peso 6 g cad.	€ 63,00	
36	N. 12 monete da 5 franchi svizzeri in argento, vari anni dal 1932 al 1969, peso 15 g cad.	€ 110,00	

37	N. 4 monete da 5 franchi francesi in argento, vari anni dal 1960 al 1966, peso 12 g cad.	€ 20,00	
38	N. 2 monete da 2 franchi francesi in argento, una del 1915 e l'altra del 1916, peso 10 g cad.	€ 8,00	
39	N. 3 monete da 1000 lire in argento Roma capitale peso 14.6 g cad.	€ 30,00	
40	N. 6 monete da un bolivar venezuelano in argento, peso 5 g cad.	€ 9,00	
41	N. 3 monete da 2 marchi tedeschi in argento raff. svastica, peso 8 g cad.	€ 30,00	
42	N. 2 monete da 5 marchi tedeschi in argento, anno 1936, peso 14 g cad.	€ 20,00	
43	N. 3 monete del Vaticano da 10 lire in argento, peso 10 g cad.	€ 45,00	

44	N. 5 monete del Vaticano da 500 lire, anno 1978, peso 11 g cad.	€ 35,00	
45	Moneta del Vaticano da 500 lire in argento, anno 1975	€010,00	
46	Moneta del Vaticano da 500 lire in argento, anno 1978	€ 10,00	
47	Moneta del Vaticano da 500 lire in argento, anno 1968	€ 10,00	
48	Una moneta del Vaticano da 500 lire in argento, peso 11 g	€ 15,00	
49	Moneta del Vaticano da 500 lire in argento, peso 11 g	€ 10,00	
50	N. 2 monete del Vaticano da 1000 lire in argento, anno 1975, peso 14.6 g cad.	€ 40,00	

51	Moneta di San Marino da 10 lire in argento, anno 1933, peso 10 g	€ 15,00	
52	N. 2 monete di San Marino da 500 lire in argento, anno 1976, peso 11 g cad.	€ 12,00	
53	N. 20 soles peruviani in argento 900, anno 1965, peso 8 g cad.	€ 6,00	
54	N. 2 monete da 10 marchi tedeschi in argento, anno 1972, peso 15 g cad.	€ 15,00	
55	N. 3 monete di San Marino da 1000 lire in argento, anno 1979, peso 14.6 g	€ 25,00	
56	Moneta di San Marino da 1000 lire in argento, anno 1984, peso 14.6 g	€ 11,00	
57	Moneta di San Marino da 1000 lire in argento, anno 1978, peso 14.6 g	€ 10,00	

58	Moneta del Vaticano da 5 lire in argento, anno 1939, peso 5 g	€ 10,00	
59	Moneta del Vaticano da 500 lire in argento, anno 1980, peso 11 g	€ 10,00	
60	Moneta del Vaticano da 500 lire in argento, anno 1977, peso 11 g	€ 7,00	
61	N. 2 monete di San Marino da 500 lire in argento, anno 1976, peso 11 g	€ 10,00	
62	N. 2 monete del Vaticano da 500 lire in argento, anno 1969, peso 11 g	€ 16,00	
63	N. 4 monete di San Marino da 5 lire in argento, anno 1935, peso 5 g	€ 20,00	
64	Moneta da un quarto di dollaro in argento, anno 1903, peso 5.43 g	€ 3,00	

65	Moneta da 10 franchi francesi in argento, anno 1973, peso 25 g	€ 18,00	
66	Moneta da 50 franchi francesi in argento, anno 1974, peso 30 g	€ 20,00	
67	Moneta da 100 pesos messicani in argento, anno 1992, peso 31 g	€ 25,00	
68	Moneta da 2.5 ECU in argento, anno 1990, peso 14.6 g	€ 10,00	
69	Moneta da 10 marchi in argento, anno 1994, peso 15.5 g	€ 7,00	
70	Moneta da 10 marchi in argento, anno 1994, peso 15.5 g	€ 7,00	
71	Moneta da 25 kroner in argento, anno 1970, peso 29 g	€ 15,00	

72	Moneta da 20 dracme in argento, anno 1960, peso 7.5 g	€ 4,00	
73	N. 2 monete in argento da 100 scellini austriaci dei giochi olimpici invernali, anno 1976, peso 24 g	€ 18,00	
74	Moneta da 100 scellini in argento, 900esimo anniversario fortezza di Salisburgo, anno 1977, peso 24 g	€ 8,00	
75	N: 2 monete da 10 bolivar in argento 900, anniversario Simon Bolivar, anno 1973, peso 30 g	€ 70,00	
76	Moneta da 10 livot in argento 20esimo anniversario indipendenza Israele, peso 26 g	€ 15,00	
77	Moneta da 100 scellini in argento 20esimo anniversario trattato di stato austriaco, anno 1975, peso 24 g	€ 10,00	
78	Moneta da 200 solesi in argento, anno 1975, peso 24 g	€ 10,00	

79	Moneta da 2 kroner in argento 18esimo anniversario nascita principessa Margherita, datata 16/4/1958, peso 15 g	€ 6,00	
80	Moneta da 3000 pesos in argento XI coppa del mondo Fifa, anno 1977, peso 25 g	€ 15,00	
81	Moneta da 100 pesos in argento, anno 1978, peso 27.77 g	€ 10,00	
82	Moneta da 200 0pesos argentini in argento XI coppa del mondo Fifa, anno 1977, peso 15 g	€ 10,00	
83	Moneta da 5 g in argento 100esimo anniversario Croce Rossa, anno 1963, peso 15 g	€ 7,00	
84	Moneta da 5 franchi in argento, anno 1960, peso 12 g	€ 5,00	
85	N. 3 monete da un bolivar in argento, anno 1960, peso 5 g cad.	€ 7,00	

86	Moneta da 2 lati in argento, anno 1925, peso 10 g	€ 5,00	
87	Moneta da 20 dinari in argento, anno 1938, peso 9 g	€ 5,00	
88	Moneta da 5 litai in argento, anno 1936, peso 9 g	€ 10,00	
89	Moneta da 20 dinari in argento, anno 1938, peso 9 g	€ 4,00	
90	Moneta da 2 pesetas in argento, anno 1870, peso 10 g	€ 10,00	
91	Moneta da 2 dracme in argento, anno 1911, peso 10 g	€ 25,00	
92	Moneta da una dracma in argento, anno 1911, peso 5 g	€ 12,00	

93	Moneta da una peseta in argento, anno 1900, peso 5 g	€ 5,00	
94	Moneta da 10 kronor in argento, anno 1972, peso 18 g	€ 7,00	
95	Moneta della Repubblica di San Marino da 1000 lire in argento, 600anniversario nascita Brunelleschi, anno 1977, peso 14.6 g	€ 7,00	
96	N. 20 monete da mezzo franco in argento, date varie dal 1894 al 1965	€ 40,00	
97	N. 11 monete da un dime in argento, date varie dal 1920 al 1942, peso 2.5 g	€ 22,00	
98	Moneta da un dime in argento forato in cima, anno 1898, peso 2.2 g	€ 0,50	
99	Moneta da 50 centesimi francesi in argento, anno 1881, peso 2.5 g	€ 3,00	

100	Moneta da 10 centaros in argento, anno 1899, peso 3 g	€ 1,00	
101	N. 2 monete in argento, anno 1960, peso 2.5 g	€ 3,00	
102	Moneta da 50 centesimi francesi in argento, anno 1913, peso 2.5 g	€ 1,00	
103	Moneta da un dime in argento, anno 1912	€ 1,00	
104	Moneta da un fiorino in argento, anno 1879, peso 12.35 g	€ 8,00	
105	Moneta da 500 lei in argento, anno 1944, peso 12 g	€ 6,00	
106	Moneta da 5 bolivar in argento, anno 1936, peso 25 g	€ 14,00	

407	Moneta da 5 lei in argento, anno 1883, peso 25 g	€ 25,00	
108	Moneta da un rublo URSS in argento 900, anno 1924, peso 20 g	€ 30,00	
109	Moneta da 10 markkaa in argento, anno 1967, peso 23.75 g	€ 12,00	
110	Moneta da 5 corone austriache in argento, anno 1907, peso 24 g	€ 20,00	
111	Moneta da 5 nuovi pesos in argento, anno 1993, peso 31.1 g	€ 50,00	
112	Moneta da un dollaro canadese in argento, anno 1965, peso 23.32 g	€ 12,00	
113	Moneta da un dollaro canadese in argento, anno 1966, peso 23.32 g	€ 10,00	

114	Moneta da un marco in argento, anno 1903, peso 5.5 g	€ 10,00	
115	Moneta da un'onza messicana in argento 999, anno 1982, peso 31 g	€ 35,00	
116	N. 3 monete da un'onza messicana in argento 999, anno 1983, peso 31 g cad.	€ 90,00	
117	N. 3 monete da un'onza messicana in argento 999, anno 1984, peso 31 g cad.	€ 60,00	
118	Moneta da un'onza messicana in argento 999, anno 1989, peso 31 g	€ 25,00	
119	Moneta da un'onza messicana in argento 999, anno 1990, peso 31 g	€ 23,00	
120	N. 2 monete da un'onza messicana in argento 999, anno 1991, peso 31 g cad.	€ 48,00	

121	Moneta da un’onza messicana in argento 999, anno 1994, peso 31 g	€ 25,00	
122	Contenitore della banca nazionale messicana contenente rotolo con 15 onze messicane in argento 999, anno 1995, peso 31 g cad., in stato di conservazione SPL/FDC tra cui n. 15 onze messicane in argento 999	€ 450,00	
123	Moneta da 100 pesos in argento, anno 1978, peso 27.7 g	€ 12,00	
124	Moneta da 100 scellini in argento 200esimo anniversario teatro di corte, anno 1976, peso 24 g	€ 10,00	
125	Moneta da 100 scellini 150esimo anniversario nascita J. Strauss, anno 1975, peso 24 g in argento	€ 10,00	
126	Moneta da un tallero in argento, peso 28 g	€ 20,00	
127	Moneta da un tallero in argento, peso 28 g	€ 20,00	

128	N. 2 monete da 5 dollari canadesi in argento, peso 31 g	€ 40,00	
129	N. 2 monete da 5 dollari canadesi in argento, peso 31 g	€ 40,00	
130	Medaglia in argento 999 raff. oncia d'argento dell'epopea di Cristoforo Colombo 500esimo anniversario scoperta America, peso 28.3 g	€ 15,00	
131	N. 2 monete Liberty da un dollaro in argento, anno 1986, peso 31 g cad.	€ 50,00	
132	N. 2 monete Liberty da un dollaro in argento, una dell'anno 1986 e l'altra dell'anno 1988, peso 31 g cad.	€ 50,00	
133	N. 2 monete Liberty da un dollaro in argento, una dell'anno 1993 e l'altra dell'anno 1987, peso 31 g	€ 50,00	
134	Moneta da 5 dollari australiani in argento, anno 1991, peso 31 g FDC	€ 20,00	

135	Moneta da un dollaro australiano in argento, anno 1995, peso 31 g FDC	€ 25,00	
136	Moneta da 10 dollari in argento, olimpiadi ciclismo in Canada, anno 1974, peso 48.6 g	€ 25,00	
137	N. 3 monete da 100, 200 e 500 lire in argento con custodia originale IX centenario fondazione università di Bologna	€ 20,00	
138	Moneta da500 lire in argento centenario nascita Guglielmo Marconi, anno 1974, con custodia originale	€ 10,00	
139	Lingotto in argento 999 Credit Suisse, peso 50 g	€ 25,00	
140	Lingotto in argento 999 Credit Suisse, peso 50 g	€ 25,00	
141	N. 2 lingotti in argento 999 banca Etruria, peso 20 g cad.	€ 20,00	

142	Lingotto in argento 999 banca Etruria, peso 50 g	€ 25,00	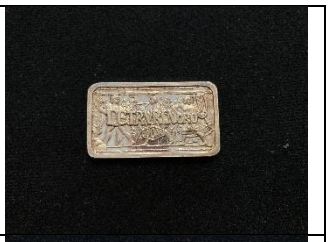
1001	Catenina a maglia figaro con grosso pendente triangolare raffigurante crocifisso in oro giallo 750 gr 30	€ 900,00	
1002	Braccialetto a maglia marina con segmento rigido centrale in oro giallo 750 gr 12.45	€ 370,00	
1003	Anello da uomo chevalier in oro giallo 750 con lettera “D” incisa sulla faccia e piccolo rubino gr 6	€ 180,00	
1004	Fede nuziale bombata classica in oro giallo 750 gr 5.93	€ 175,00	
1005	Fedina intrecciata in oro bianco e giallo 750 gr 4.48	€ 130,00	

1006	Sterlina inglese d'oro del 1958	€ 400,00	
1007	Sterlina inglese d'oro del 1963	€ 400,00	
1008	Due sterline di re Giorgio V in oro del 1911	€ 1.000,00	
1009	Moneta da 20 franchi francesi in oro del 1907	€ 320,00	
1010	Moneta da 20 franchi Louis Napoleon in oro del 1852	€ 450,00	

1011	Moneta da 20 corone Francesco Giuseppe d'Austria in oro del 1882	€ 400,00	
1012	Sterlina di Edoardo VII in oro del 1904	€ 450,00	
1013	Moneta da 20 lire di Vittorio Emanuele II in oro del 1862	€ 400,00	
1014	Moneta da 10 scudi maltesi in oro del 1972	€ 270,00	
1015	N. nove mezzi franchi svizzeri in argento datati dal 1944 al 1964	€ 45,00	

1016	Due monete da 10 centesimi One Mercury dime in argento datate 1939 e 1942	€ 10,00	
1017	Moneta da 10 centesimi Roosevelt del 1948	€ 5,00	
1018	Moneta one dime in argento del 1899	€ 10,00	
1019	Moneta da 50 centesimi venezuelana del 1960	€ 8,00	
1020	Moneta da 5 centesimi repubblica messicana del 1903	€ 10,00	

TRIBUNALE DI PADOVA
VENDITE IN SEDE
IL GIORNO 11 NOVEMBRE 2026

PER INFORMAZIONI: contattare il ns. incaricato al numero 049.7442750
ATTENZIONE: si consiglia agli interessati di telefonare al n. 334.7247740 il giorno precedente la per la conferma in quanto il G.D. potrebbe sospendere la procedura ex art. 624 C.P.C.

È FACOLTA' DEL BANDITORE UNIRE O DIVIDERE I BENI MESSI IN ASTA

La cancellazione dei fermi amministrativi, gravami e ipoteche è a carico del solo aggiudicatario/acquirente

ASTA ALLE ORE 15.00 in Padova
Via Tommaseo n. 78C

ADS N. 10244/2025 n. VAP 10.785
G.D – dott.ssa Marti

ASTA AL PREZZO BASE DI STIMA A LOTTI SINGOLI

Attenzione – I beni sono tutti venduti con la formula visto e piaciuto nello stato di fatto in cui si trova, la società non si assume nessuna responsabilità sullo stato e sul funzionamento dei beni, in caso i beni non rispettino le normative vigenti sulla sicurezza, l'aggiudicatario, a proprie spese, dovrà provvedere alla messa a norma e utilizzarli solo dopo i dovuti collaudi, in caso contrario dovrà provvedere alla rottamazione o utilizzarli esclusivamente come pezzi di ricambio, consigliamo di prendere visione dei beni prima di partecipare all'asta.
Il banditore, se ravvisato d'interesse alla procedura, potrà dividere o accorpare i lotti.

I BENI VERRANNO VENDUTI CON ESPOSIZIONE TRAMITE SUPPORTO FOTOGRAFICO

Lotto	Descrizione	Stima	Foto
1	Trapano da banco marca GTG completo di carrello in metallo rosso a due ripiani	€ 30	
2	Carello porta utensili marca USAG in metallo rosso con n. 5 cassetti	€ 60	
3	Trapano tassellatore elettrico marca ELECTRONIC	€ 20	
4	Trapano tassellatore elettrico marca STAR	€ 10	
5	Compressore portatile marca FIAC modello RAIDER 2400, da litri 50	€ 45	

6	Levigatrice elettrica marca BOSCH	€ 20	
7	Seghetto elettrico marca BLACK&DECKER modello BD535S	€ 20	
8	Smerigliatrice angolare elettrica	€ 15	
9	Lotto di dischi Vinili 33-45 Giri-Anni 70 80 90. (circa 40 pz)	€ 80	
10	Statuetta di "CIAO" per i mondiali di calcio Italia 90	€ 30	

11	Mappamondo da tavolo di colore oro e argento	€ 10	
12	Radio a cubo marca BRIONVEGA modello TS-522I	€ 25	
13	Radio vintage marca MAGNADYNE modello FM 141	€ 60	
14	N. 4 macina caffè o spezie vintage	€ 45	
15	Statua in legno di un pastore con cane	€ 20	
16	Cassapanca in legno ebanizzato nero con intagli decorativi	€ 40	

17	Specchio rettangolare a parete con cornice in legno intarsiato di colore oro	€ 40	
18	N. 1 vaso in vetro nero presenta decorazioni floreali e n. 4 vasi in ceramica stile cinese raffigurano scene di interni o figure imperiali	€ 150	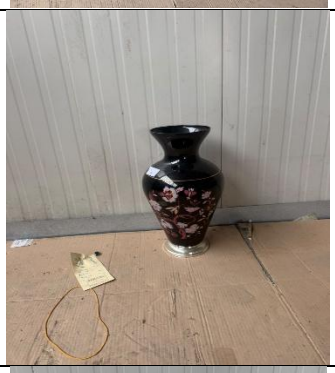
19	Bambola souvenir vintage Magis Roma con costume regionale italiano	€ 50	
20	Lampada da tavolo vintage in stile space age con base in vetro e diffusore bianco	€ 90	

21	Lampada da tavolo costituita da base in vetro trasparente, montatura in metallo cromato e paralume cilindrico rivestito in tessuto di colore beige.	€ 70	
22	Modello di violino contenuto all'interno di teca in vetro	€ 110	
23	n. 5 spade vintage	€ 100	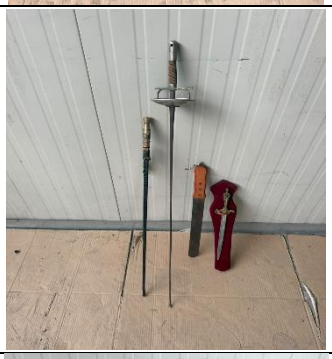
24	n. 7 ferri da stiro in ferro con braciere	€ 70	
25	N. 2 statuette decorative raffiguranti personaggi maschili, rispettivamente uno in posizione eretta e uno seduto, entrambi con cappello e mantello, realizzate presumibilmente in metallo lavorato e complete di basamento rettangolare	€ 80	

26	Sollevatore mobile per persone a ridotta mobilità, marca Muevo, modello/serie 150, costituito da struttura metallica su ruote, base con gambe divaricabili, braccio di sollevamento, attuatore elettrico e imbracatura completa di cinghie	€ 200	
27	Volume illustrato di grande formato, con legatura rigida di colore blu, titoli e decorazioni dorate e relativa custodia/cofanetto. Sulla copertina è presente una placca decorativa metallica argentata raffigurante la Madonna con Bambino	€ 70	
28	Volume illustrato “Italia – Bellezza Eterna”, edizione FMR, di grande formato, con legatura rigida di colore blu, titoli e decorazioni dorate e relativa custodia/cofanetto.	€ 70	

Seconda parte

VENDITE TELEMATICHE ASINCRONE

TRIBUNALE DI PADOVA

VENDITE ASINCRONA TELEMATICA

DAL GIORNO 3 AL 4 NOVEMBRE 2026

PER INFORMAZIONI: contattare il ns. incaricato al numero 049.7442750
ATTENZIONE: si consiglia agli interessati di telefonare al n. 334.7247740 il giorno precedente la per la conferma in quanto il G.E. potrebbe sospendere la procedura ex art. 624 C.P.C.

È FACOLTA' DEL BANDITORE UNIRE O DIVIDERE I BENI MESSI IN ASTA

La cancellazione dei fermi amministrativi, gravami e ipoteche è a carico del solo aggiudicatario/acquirente

DALLE ORE 9.00 DEL 03.11.2026 ALLE ORE 17.00 DEL 04.11.2026
SUL SITO WWW.FALLCOASTE.IT
Per la visione: scrivere a visite@venditeastepadova.it

ADS N. 10244/2025 n. VAP 10.785
G.D – dott.ssa Marti

	DESCRIZIONE	STIMA	FOTO
1	Motociclo LAVERDA 49, targato 0ETRB, km percorsi 16.700, carrozzeria di colore rosso porpora, sella rivestita di colore beige, privo di libretto di circolazione	**€ 1.500**	

COMUNE DI PADOVA

VENDITE ASINCRONA TELEMATICA
DAL GIORNO 5 AL 6 NOVEMBRE 2026

PER INFORMAZIONI: contattare il ns. incaricato al numero 049.7442750
ATTENZIONE: si consiglia agli interessati di telefonare al n. 334.7247740 il giorno precedente la per la conferma in quanto il G.E. potrebbe sospendere la procedura ex art. 624 C.P.C.

È FACOLTA' DEL BANDITORE UNIRE O DIVIDERE I BENI MESSI IN ASTA

La cancellazione dei fermi amministrativi, gravami e ipoteche è a carico del solo aggiudicatario/acquirente

DALLE ORE 9.00 DEL 05.11.2026 ALLE ORE 17.00 DEL 06.11.2026
SUL SITO WWW.FALLCOASTE.IT
Per la visione: scrivere a visite@venditeastepadova.it

Delibera N. 2026 n. VAP 10.770

ASTA AL PREZZO DI STIMA

Attenzione – I mezzi targati sono tutti venduti con la formula visto e piaciuto nello stato di fatto in cui si trova, la società non si assume nessuna responsabilità sullo stato e sul funzionamento dei beni, in caso i beni non rispettino le normative vigenti sulla sicurezza, l'aggiudicatario, a proprie spese, dovrà provvedere alla messa a norma e utilizzarli solo dopo i dovuti collaudi, in caso contrario dovrà provvedere alla rottamazione o utilizzarli esclusivamente come pezzi di ricambio, consigliamo di prendere visione dei beni prima di partecipare all'asta.
NB. I costi di asporto sono a totale carico dell'aggiudicatario.
Vengono richiesti euro 200 di deposito per il ritiro del mezzo che deve avvenire entro e non oltre 10 giorni dalla chiusura dell'asta. In caso contrario i soldi verranno trattenuti e imputati a costo di custodia.
Necessario provvedere al passaggio di proprietà prima del ritiro del mezzo.

	DESCRIZIONE	STIMA	FOTO
	Padova – via Montà		
1	Autocarro Iveco Eurocargo modello 150E18A CTG, lunghezza 6.98 mt – larghezza 2.5 mt – portata 6300 kg, cassone aperto ribaltabile , gru Palfin, cambio meccanico. N. 3 posti in cabina, cilindrata 5.861, alimentazione gasolio, anno 1999, tg. BD764CA. Km non rilevabili, senza batteria. Presenza di chiave.	**€ 1.500**	

TRIBUNALE DI PADOVA

VENDITE ASINCRONA TELEMATICA

DAL GIORNO 3 AL 4 NOVEMBRE 2026

PER INFORMAZIONI: contattare il ns. incaricato al numero 049.7442750
ATTENZIONE: si consiglia agli interessati di telefonare al n. 334.7247740 il giorno precedente la per la conferma in quanto il G.E. potrebbe sospendere la procedura ex art. 624 C.P.C.

È FACOLTA' DEL BANDITORE UNIRE O DIVIDERE I BENI MESSI IN ASTA

La cancellazione dei fermi amministrativi, gravami e ipoteche è a carico del solo aggiudicatario/acquirente

DALLE ORE 9.00 DEL 03.11.2026 ALLE ORE 17.00 DEL 04.11.2026
SUL SITO WWW.FALLCOASTE.IT
Per la visione: scrivere a visite@venditeastepadova.it

LG N. 117/2025 n. VAP 10.696
Curatore: dott. Antonucci
GD: dott.ssa Rossi

ASTA AL PREZZO DI STIMA GIÀ RIDOTTO

Attenzione – I mezzi targati sono tutti venduti con la formula visto e piaciuto nello stato di fatto in cui si trova, la società non si assume nessuna responsabilità sullo stato e sul funzionamento dei beni, in caso i beni non rispettino le normative vigenti sulla sicurezza, l'aggiudicatario, a proprie spese, dovrà provvedere alla messa a norma e utilizzarli solo dopo i dovuti collaudi, in caso contrario dovrà provvedere alla rottamazione o utilizzarli esclusivamente come pezzi di ricambio, consigliamo di prendere visione dei beni prima di partecipare all'asta.
NB. I costi di asporto sono a totale carico dell'aggiudicatario.
Vengono richiesti euro 200 di deposito per il ritiro del mezzo che deve avvenire entro e non oltre 10 giorni dalla chiusura dell'asta. In caso contrario i soldi verranno trattenuti e imputati a costo di custodia.

	DESCRIZIONE	STIMA	FOTO
	Corso Stati Uniti n. 18 - Padova		
2	Rimorchio 2 assi per trasporto containers (con mensole e blocchi d'angolo) KRONE AZW 18, L 8900 mm, portata 15000 kg, sospensioni pneumatiche, correttore pneumatico frenata (trailer ebs) Wabco, timone allungato, n° 1 ruota di scorta, in stato di sostanziale inutilizzo apparentemente da tempo, in condizioni di conservazione non ottimali – TG. AC30140 Anno 2002 – rev. Scad. 3/19	**€ 25**	

TRIBUNALE DI PADOVA

VENDITE ASINCRONA TELEMATICA

DAL GIORNO 3 AL 4 NOVEMBRE 2026

PER INFORMAZIONI: contattare il ns. incaricato al numero 049.7442750
ATTENZIONE: si consiglia agli interessati di telefonare al n. 334.7247740 il giorno precedente la per la conferma in quanto il G.E. potrebbe sospendere la procedura ex art. 624 C.P.C.

È FACOLTA' DEL BANDITORE UNIRE O DIVIDERE I BENI MESSI IN ASTA

La cancellazione dei fermi amministrativi, gravami e ipoteche è a carico del solo aggiudicatario/acquirente

DALLE ORE 9.00 DEL 03.11.2026 ALLE ORE 17.00 DEL 04.11.2026
SUL SITO WWW.FALLCOASTE.IT
Per la visione: scrivere a visite@venditeastepadova.it

LV N. 8/2026 n. VAP 10.784

ASTA AL PREZZO DI STIMA

Attenzione – I mezzi targati sono tutti venduti con la formula visto e piaciuto nello stato di fatto in cui si trova, la società non si assume nessuna responsabilità sullo stato e sul funzionamento dei beni, in caso i beni non rispettino le normative vigenti sulla sicurezza, l'aggiudicatario, a proprie spese, dovrà provvedere alla messa a norma e utilizzarli solo dopo i dovuti collaudi, in caso contrario dovrà provvedere alla rottamazione o utilizzarli esclusivamente come pezzi di ricambio, consigliamo di prendere visione dei beni prima di partecipare all'asta.
NB. I costi di asporto sono a totale carico dell'aggiudicatario.
Vengono richiesti euro 200 di deposito per il ritiro del mezzo che deve avvenire entro e non oltre 10 giorni dalla chiusura dell'asta. In caso contrario i soldi verranno trattenuti e imputati a costo di custodia.

	DESCRIZIONE	STIMA	FOTO
1	Autovettura per trasporto di persone - Uso proprio AUDI A6 AVANT, S-LINE esterno ed interno, targa FP812HL, data immatricolazione 28.03.2018, km percorsi 291.000, cilindrata 1968, alimentazione a gasolio. Autovettura con carrozzeria di colore nero. Presenza di chiave	**€ 6.100**	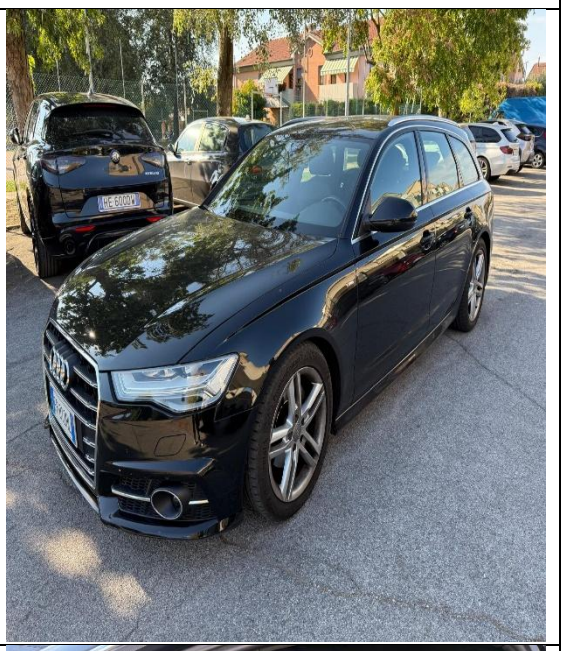
			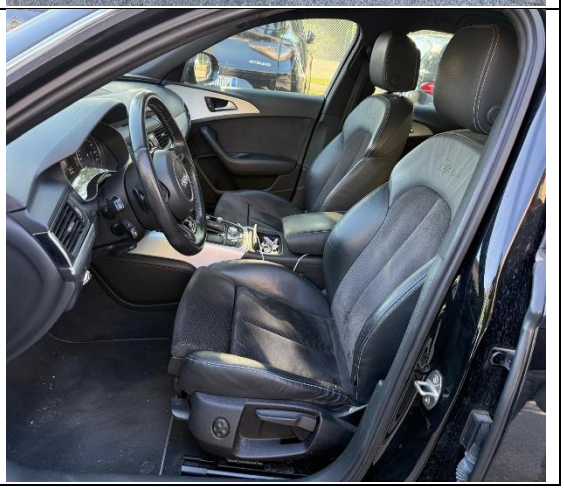

TRIBUNALE DI PADOVA

VENDITE ASINCRONA TELEMATICA

DAL GIORNO 16 AL 17 NOVEMBRE 2026

PER INFORMAZIONI: contattare il ns. incaricato al numero 049.7442750
ATTENZIONE: si consiglia agli interessati di telefonare al n. 334.7247740 il giorno precedente la per la conferma in quanto il G.E. potrebbe sospendere la procedura ex art. 624 C.P.C.

È FACOLTA' DEL BANDITORE UNIRE O DIVIDERE I BENI MESSI IN ASTA

La cancellazione dei fermi amministrativi, gravami e ipoteche è a carico del solo aggiudicatario/acquirente

DALLE ORE 9.00 DEL 16.11.2026 ALLE ORE 17.00 DEL 17.11.2026
SUL SITO WWW.FALLCOASTE.IT

Per la visione: scrivere a visite@venditeastepadova.it
LG N. 9/2026 n. VAP 10.761
Curatore: dott.ssa Lotto
GD: dott.ssa Rossi

LOT.	DESCRIZIONE	STIMA	FOTO
1	Autovettura Fiat Panda 1.2 Targata FX274CX Di colore grigio a 5 porte Kw 51 cilindrata 1242 cc. alimentazione a benzina Anno immatricolazione 2019 Revisione regolare con scadenza novembre 27 Km 151.457 Munita di carta di circolazione e di una chiave Leggeri strisci sulla carrozzeria	**€. 5.200,00**	

TRIBUNALE DI PADOVA

VENDITE ASINCRONA TELEMATICA
DAL GIORNO 16 AL 17 NOVEMBRE 2026

PER INFORMAZIONI: contattare il ns. incaricato al numero 049.7442750
ATTENZIONE: si consiglia agli interessati di telefonare al n. 334.7247740 il giorno precedente la per la conferma in quanto il G.E. potrebbe sospendere la procedura ex art. 624 C.P.C.

È FACOLTA' DEL BANDITORE UNIRE O DIVIDERE I BENI MESSI IN ASTA

La cancellazione dei fermi amministrativi, gravami e ipoteche è a carico del solo aggiudicatario/acquirente

DALLE ORE 9.00 DEL 16.11.2026 ALLE ORE 17.00 DEL 17.11.2026
SUL SITO WWW.FALLCOASTE.IT
Per la visione: scrivere a visite@venditeastepadova.it

ADS N 4260/2025 n. VAP 10.778
GD: dott.ssa Marti

	DESCRIZIONE	STIMA	FOTO
1	Trattore agricolo FIAT 415 Con chiave	**€ 2.200**	

2	Autocarro FIAT targato PDA38175 Con chiave	**€ 700**	

TRIBUNALE DI PADOVA

VENDITE ASINCRONA TELEMATICA

DAL GIORNO 16 AL 17 NOVEMBRE 2026

PER INFORMAZIONI: contattare il ns. incaricato al numero 049.7442750
ATTENZIONE: si consiglia agli interessati di telefonare al n. 334.7247740 il giorno precedente la per la conferma in quanto il G.E. potrebbe sospendere la procedura ex art. 624 C.P.C.

È FACOLTA' DEL BANDITORE UNIRE O DIVIDERE I BENI MESSI IN ASTA

La cancellazione dei fermi amministrativi, gravami e ipoteche è a carico del solo aggiudicatario/acquirente

DALLE ORE 9.00 DEL 16.11.2026 ALLE ORE 17.00 DEL 17.11.2026
SUL SITO WWW.FALLCOASTE.IT
Per la visione: scrivere a visite@venditeastepadova.it

LG N. 25.2024 n. VAP 10.595
Curatore: dott. Antonucci
GD: dott.ssa Pasqualetto

ASTA AL PREZZO DI STIMA – già ridotto
LOTTO Beni siti in Monselice in lotto unico € 8.420
Lotto Beni siti in Tribano in lotto unico € 12.300

Attenzione – I mezzi targati sono tutti venduti con la formula visto e piaciuto nello stato di fatto in cui si trova, la società non si assume nessuna responsabilità sullo stato e sul funzionamento dei beni, in caso i beni non rispettino le normative vigenti sulla sicurezza, l'aggiudicatario, a proprie spese, dovrà provvedere alla messa a norma e utilizzarli solo dopo i dovuti collaudi, in caso contrario dovrà provvedere alla rottamazione o utilizzarli esclusivamente come pezzi di ricambio, consigliamo di prendere visione dei beni prima di partecipare all'asta.
NB. I costi di asporto sono a totale carico dell'aggiudicatario e i beni vanno ritirati entro 30 giorni.

	BENI IN MONSELICE – VIA PIEMONTE N. 24
1	Dattilo/supporto, varia tipologia
2	Cassettiera, varia tipologia
3	Tastiera pc, varia tipologia

5	Multipresa
7	Climatizzatore split Trane
8	Distruggi documenti Kobra Shred modello 240 - S55
9	Mobile/armadio basso 2 ante scorrevoli
10	Attaccapanni a colonna
11	Scrivania/tavolo/postazione, varia tipologia
12	Mobile/armadio metallico alto 2 ante scorrevoli
15	Plafoniera scollegata
17	Calcolatrice dismessa
18	Scrivania/tavolo/postazione, varia tipologia
19	Scrivania/tavolo/postazione con cassettiera, varia tipologia
20	Sistema postazione angolare modulare, con n° 3 unità dattilo, n° 2 unità scrivania con cassettiera, n° 1 elemento angolare di raccordo
21	Apparecchio telefonico cordless, varia tipologia
22	Poltroncina operativa fissa, varia tipologia
23	Poltroncina operativa girevole, varia tipologia
27	Multipresa
29	Scrivania/tavolo/postazione grande, varia tipologia
30	Carrello porta risma

31	Mobile/armadio basso 2 ante scorrevoli
33	Stampante sistema ad aghi/trattore Ibm 6400
34	Attaccapanni a colonna
35	Estintore portatile a polvere
36	Estintore portatile a CO2
37	Mobile/armadio alto 2 ante + 2 ante vetro
38	Taglierina A4
39	Punzonatrice/graffettatrice varia tipologia
40	Tastiera pc, varia tipologia
41	Climatizzatore split Trane
42	Scrivania/tavolo/postazione, varia tipologia
43	Cassettiera, varia tipologia
44	Poltroncina operativa girevole, varia tipologia
45	Mobile/armadio basso 4 vani giorno
46	Lotto accessori varia tipologia, include scheda memoria, base ricarica obsoleta, testine stampante obsolete, alimentatori vari, ecc.
47	Pc completo con unità tower Fujitsu Siemens obsoleta, monitor lcd Fujitsu Siemens 15", tastiera e mouse
48	Tastiera pc, varia tipologia
49	Monitor lcd Fujitsu Siemens 15"

51	Multipresa
52	Pc completo con unità tower Fujitsu Siemens obsoleta, monitor lcd Fujitsu Siemens 15", tastiera e mouse
54	Apparecchio telefonico Unify varia tipologia
55	Bidone/pattumiera/cestino varia tipologia
56	Mobile/armadio laminato alto, 2 ante scorrevoli
57	Scrivania/tavolo/postazione angolare, varia tipologia
58	Poltroncina operativa girevole, varia tipologia
59	Cassettiera, varia tipologia
60	Apparecchio telefonico Unify varia tipologia
61	Calcolatrice Olivetti
62	Pc completo con unità tower Fujitsu Esprimo P520 E85+, monitor lcd Samsung S22D300NY, tastiera e mouse
63	Multipresa
64	Lettore badge/card Digicom Win7
65	Dispenser sapone, varia tipologia
66	Dispenser carta, varia tipologia
67	Specchio, varia tipologia
68	Bidone/pattumiera/cestino varia tipologia
69	Mobile/armadio metallico alto 2 ante scorrevoli
70	Piccolo lotto materiali e prodotti cancelleria e/o apparecchiature recupero

72	Scaletta metallica a libro
73	Dattilo/supporto, varia tipologia
75	Stampante ad aghi Lexmark modello Forms Printer 4227 Plus
77	Tastiera pc, varia tipologia
78	Stampante ad aghi Epson modello DFX-9000
79	Ups server Aros modello Sentinel XR 5000
80	Climatizzatore split Aermec
81	Climatizzatore split Trane
82	Armadio rack piccolo
83	Monitor lcd Philips 223V
86	Firewall ZyXEL ZyWALL 5
87	Switch HP ProCurve 2610-24
88	Passacavo
89	Patch panel
90	Modem/router Edimax BR-6476AC
91	Unità impianto videosorveglianza/videoregistratore PV HD High Definition NVR
92	Multipresa
98	Dattilo/supporto, varia tipologia
99	Stampante ad aghi Epson modello DFX-9000

100	Scrivania/tavolo/postazione con sopralzo, varia tipologia
101	Stampante/multifunzione HP LaserJet P2015dn
102	Monitor lcd Fujitsu Siemens 15"
104	Tastiera pc, varia tipologia
105	Switch video Avocent SWITCHVIEW 1000
106	Unità lettore cassette usb Tandberg Data RDX Quickstor 2TB
107	Nas 2 dischi QNAP
108	Modem/router ZyXEL Prestige 200
109	Server Fujitsu Siemens Primergy TX 150 S6
110	Server Fujitsu Siemens Primergy TX 150 S6
111	Server IBM AS/400
113	Composizione arredo/mobilio a parete in legno, include n° 1 base con 4 cassettoni + 4 ante + 4 cassetti, n° 2 vetrine superiori con 2 ante, n° 4 mensole varia dimensione, L tot circa 6 m
114	Soprammobile modellino autovettura in vetro
115	Apparecchio telefonico
116	Borsa in pelle
117	Lotto mascherine respiratorie, n° 6 confezioni
119	Mobile/armadio basso in legno 2 ante e 3 cassetti
120	Scrivania pregiata in legno con 2 cassetti sotto piano e protezione in vetro

122	Cassettiera pregiata in legno
124	Poltroncina operativa girevole, varia tipologia
125	Attaccapanni a colonna
126	Bidone/pattumiera/cestino varia tipologia
127	Tavolo in legno, capienza 10 posti
128	Poltroncina operativa fissa, varia tipologia
129	Sgabello, varia tipologia
130	Bacheca grande
131	Climatizzatore split Trane
133	Smartphone obsoleto BlackBerry
134	Orologio, varia tipologia
135	Dispenser carta, varia tipologia
136	Mensola, varia tipologia
137	Attaccapanni a parete 2P
138	Specchio, varia tipologia
139	Dispenser carta, varia tipologia
140	Dispenser sapone, varia tipologia
141	Tavolo in legno con piano circolare
142	Poltroncina operativa girevole, varia tipologia

143	Giubbotto per bassa temperatura
144	Mobile/armadio metallico alto 2 ante scorrevoli
145	Lotto mascherine respiratorie, n° 1 scatolone
146	Scarponi per bassa temperatura
147	Lotto n° 5 alimentatori per access point wi-fi Cisco AIR-AP1242AG-E-K9
148	Cassetta PS
149	Stampante Epson XP-720, apparentemente dismessa
150	Switch HP ProCurve Networking, scollegato
151	Pc tower Lenovo/Ibm ThinkCentre, scollegato
152	Piccolo lotto alimentatori inutilizzati
153	Quadro/decoro varia tipologia
154	Climatizzatore split Emmeti
155	Cassettiera, varia tipologia
156	Multipresa
157	Attaccapanni a colonna
158	Mobile/armadio basso in legno 1 anta + 2 vani giorni
160	Telefono cellulare Brondi Amico Vero
161	Apparecchio radio walkie-talkie Brondi
162	Coppia auricolari wireless

163	Modem/router ZyXEL Prestige 600 dismesso
164	Stampante ricevute con rotolina Citizen iDP 3111
165	Cassetta porta valori
166	Punzonatrice/graffettatrice varia tipologia
167	Mobile/armadio metallico alto 2 ante scorrevoli
168	Macchina per scrivere elettrica Olivetti
169	Plafoniera sospesa scollegata
170	Poltroncina operativa fissa, varia tipologia
171	Poltroncina operativa girevole, varia tipologia
172	Scrivania/tavolo/postazione in legno, varia tipologia
173	Apparecchio telefonico
174	Calcolatrice Mercury
175	Poltroncina operativa fissa, varia tipologia
176	Tavolo in legno, capienza 8 posti
177	Mobile/armadio basso 2 ante
178	Calcolatrice Olivetti
180	Base carrellata, varia tipologia
181	Ups server IREM Minipower USF-2001, scollegato
182	Scrivania/tavolo/postazione in legno, varia tipologia

183	Piano raccordo angolare per scrivanie
184	Cassettiera, varia tipologia
185	Cassettiera, varia tipologia, in condizioni non ottimali
187	Apparecchio telefonico cordless, varia tipologia
188	Tastiera pc, varia tipologia
189	Ricevitore wireless Microsoft 700
190	Mouse wireless
191	Monitor lcd Asus VB 172
192	Macchina per scrivere elettrica Olivetti
193	Access point wi-fi ZyXEL
194	Access point wi-fi Cisco AIR-AP1242AG-E-K9
195	Modem/router Elsag Datamat SAS 201
196	Switch piccolo Tp-Link
197	Mobile/armadio basso 4 ante
198	Mobile/armadio basso 2 ante
200	Unità controllo impianti frigoriferi Carel, varia tipologia
201	Climatizzatore split Trane
202	Unità interfaccia telefonica Selta SNT-HD-NTU
203	Mobile/armadio alto in legno 2 + 2 ante

204	Mobile/armadio alto in legno 2 ante + 2 ante vetro
205	Mobile/armadio alto in legno 2 cassettoni + 2 ante
206	Mobile/armadio basso in legno 1 anta + 2 vani giorni
207	Stampante HP Deskjet 920c, dismessa
210	Tastiera pc, varia tipologia
211	Apparecchio telefonico
212	Porta riviste in pelle nera
216	Scanner/acquisizione dati palmare obsoleto HHP
217	Cuffia wireless varia tipologia, in vario stato di conservazione
220	Scanner/acquisizione dati palmare obsoleto LXE HX2
222	Cuffia wireless varia tipologia, in vario stato di conservazione
223	Scanner/acquisizione dati palmare obsoleto LXE HX2
224	Scanner codici a barre da banco Shuttle Scantech Id, dismesso
225	Carica batterie per batterie apparecchiature wireless, varia tipologia
227	Quadro/decoro varia tipologia
231	Access point wi-fi Cisco AIR-AP1242AG-E-K9
233	Borsa/valigetta varia tipologia
234	Cassetta in plastica, varia tipologia
236	Modem/router Tp-Link, dismesso

237	Telecamera impianto videosorveglianza, scollegata
238	Access point wi-fi Cisco AIR-AP1242AG-E-K9
239	Modem/router Netgear, dismesso
240	Firewall ZyXEL ZyWALL 5, scollegato
241	Cuffia wireless Vocollect vario tipo, in vario stato di conservazione
242	Modem/router ZyXEL P-200, dismesso
243	Tastiera pc, varia tipologia
244	Mouse, varia tipologia
246	Monitor lcd Fujitsu Siemens 15"
247	Bilancia pesapersone Joycare
248	Poltroncina operativa fissa, varia tipologia
250	Scrivania/tavolo/postazione in legno, varia tipologia
251	Cuffia wireless Vocollect vario tipo, in vario stato di conservazione
260	Multipresa
261	Carica batterie per batterie apparecchiature wireless, varia tipologia
262	Batteria per apparecchiature wireless, varia tipologia e vario stato di conservazione
263	Scanner/acquisizione dati palmare Honeywell LXE MX7
264	Ricevitore talkman wireless Honeywell Vocollect vario modello, in vario stato di conservazione
265	Terminale pc portatile per carrello elevatore Motorola Symbol Technologies VC5090

266	Stampante etichette Intermec EasyCoder PM4i
267	Cuffia wireless Vocollect vario tipo, in vario stato di conservazione
268	Porta ombrelli, varia tipologia
269	Centralino telefonico Unify Power Supply Unit X1
270	Centralino intercomunicante Fitre KTF 2000
271	Cassettiera, varia tipologia
272	Piccolo lotto materiali e prodotti per manutenzioni varie
273	Calcolatrice Olivetti
274	Attaccapanni a colonna
275	Climatizzatore split Trane
276	Mobile/armadio midi legno 2 ante
277	Termometro infrarossi
279	Piccolo lotto materiali e prodotti per manutenzioni varie
280	Lettore codici a barre, varia tipologia
281	Multipresa
282	Switch piccolo Netgear
284	Bacheca, varia tipologia
285	Schedario segna presenze
286	Orologio, varia tipologia

287	Estintore portatile a polvere
288	Dattilo/supporto, varia tipologia
289	Pc completo con unità tower Acer Veriton, monitor lcd Aoc E2270Sw, tastiera e mouse
290	Multipresa
291	Estintore portatile a polvere
293	Cassetta porta valori
294	Dispenser carta, varia tipologia
295	Specchio, varia tipologia
296	Bidone/pattumiera/cestino varia tipologia
297	Poltroncina operativa fissa, varia tipologia
299	Tavolino in plastica
301	Attaccapanni a colonna
302	Armadietto metallico spogliatoio 1 anta
304	Specchio, varia tipologia
305	Dispenser sapone, varia tipologia
306	Dispenser carta, varia tipologia
307	Dispenser sapone, varia tipologia
308	Dispenser carta, varia tipologia
309	Poltroncina operativa fissa, varia tipologia

310	Armadietto metallico spogliatoio 1 anta
311	Armadietto in plastica spogliatoio 1 anta
312	Armadietto metallico spogliatoio 2 ante
314	Poltroncina operativa fissa, varia tipologia
315	Poltroncina operativa girevole, varia tipologia
316	Armadietto metallico spogliatoio 1 anta
318	Termo convettore
319	Poltroncina operativa fissa, varia tipologia
320	Poltroncina operativa girevole, varia tipologia
321	Armadietto metallico spogliatoio 1 anta
323	Dattilo/supporto, varia tipologia
327	SITO IN TRIBANO - Terminale pc portatile per carrello elevatore LXE modello VX6 TERMINAL P2
328	SITO IN TRIBANO - Lettore codici a barre, varia tipologia
329	Estintore portatile a CO2
330	Carica batterie Jungheinrich modello SLT 150
332	Armadietto metallico spogliatoio 1 anta
333	Ups server Legrand
334	Tanica, varia tipologia
336	SITO IN TRIBANO - Lotto n° 10 contenitori ghiaccio

337	Aspirapolvere industriale Ghibli & Wirbel modello AS 60 P
338	Estintore portatile a polvere
339	Set pulizie
341	Estintore portatile a polvere
343	Prolunga elettrica
344	Pedana in plastica
345	Scala metallica
346	Impianto avvolgipallets Filma modello FP65 CP260 CP 540
347	SITO IN TRIBANO - Impianto avvolgipallets Filma modello FP30S CP81 - 260
350	Estintore portatile a polvere
353	Bidone spazzatura
354	Porta rotolo
355	**Modulo scaffalatura pesante porta pallets, varie dimensioni – n. 3 PZ**
358	Piccolo lotto materiali e prodotti per manutenzioni varie
359	Estintore portatile a polvere
360	Decespugliatore a batteria Makita modello DUR 183L
361	Bacheca, varia tipologia
362	Cassetta PS
363	Telecamera impianto videosorveglianza

366	Carrello roll isotermico, varia tipologia
368	Evaporatore impianto frigorifero cella con 3 ventilatori, completo di accessori, ulteriori dati non rilevabili
369	**Modulo scaffalatura pesante porta pallets, varie dimensioni – n.72 pz**
371	Evaporatore impianto frigorifero cella con 2 ventilatori, completo di accessori, ulteriori dati non rilevabili
372	**Modulo scaffalatura pesante porta pallets, varie dimensioni m- 15 pZ**
374	Evaporatore impianto frigorifero cella con 3 ventilatori, completo di accessori, ulteriori dati non rilevabili
375	SITO IN TRIBANO - Transpallet manuale
379	Evaporatore impianto frigorifero cella con 2 ventilatori, completo di accessori, ulteriori dati non rilevabili
380	**Modulo scaffalatura pesante porta pallets, varie dimensioni – n. 36 PZ**
382	Evaporatore impianto frigorifero cella con 2 ventilatori, completo di accessori, ulteriori dati non rilevabili
383	Modulo scaffalatura pesante porta pallets, varie dimensioni – n. 31 PZ
385	Evaporatore impianto frigorifero cella con 3 ventilatori, completo di accessori, ulteriori dati non rilevabili
388	Evaporatore impianto frigorifero cella con 2 ventilatori, completo di accessori, ulteriori dati non rilevabili
389	**Modulo scaffalatura pesante porta pallets, varie dimensioni – n. 36 pz**
391	Autocarro Iveco EuroCargo Tector 120E24, con cassone isotermico, in condizioni precarie, insegne SA.FA
394	Unità motocondensante frigorifera Frigoveneta modello SBD130, gas R404a/R507
395	Unità motocondensante frigorifera Frigoveneta modello SBD130, gas R404a/R507
396	Unità motocondensante frigorifera Frigoveneta, condensatore ad aria con 4 ventilatori, targa dati non rilevata

397	Unità motocondensante frigorifera Frigoveneta, condensatore ad aria con 4 ventilatori, targa dati non rilevata
398	Unità motocondensante frigorifera Frigoveneta modello SBD215E1, gas R507
399	Unità motocondensante frigorifera Frigoveneta modello SBD215E1, gas R507, n° 2 ventilatori mancanti
404	Unità motocondensante frigorifera Frigoveneta, in posizione non accessibile, dati targa non rilevabili, id. BT 8
405	Unità motocondensante frigorifera, in posizione non accessibile, dati di targa non rilevabili
406	Unità motocondensante frigorifera Frigoveneta, in posizione non accessibile, dati targa non rilevabili, id. TN 1
413	Prolunga elettrica
415	Carrello roll, varia tipologia, in condizioni non ottimali
416	Carrello roll isotermico, varia tipologia
423	Carica batterie Jungheinrich modello SLT 100
424	Carica batterie Jungheinrich modello SLT 100
425	Terminale pc portatile per carrello elevatore LXE modello VX6 TERMINAL P2
426	Terminale pc portatile per carrello elevatore Motorola Symbol Technologies VC5090
427	Lettore codici a barre, varia tipologia
428	Lettore codici a barre, varia tipologia
430	Unità motocondensante frigorifera Frigoveneta modello SBD 145, gas R404a/R507, in posizione difficilmente accessibile, id. BT 3.2
432	Unità motocondensante frigorifera Frigoveneta modello SBD 122, gas R404a/R507, in posizione difficilmente accessibile, id. BT 4.2

434	Fioriera in calcestruzzo
435	Conduttura idrica flessibile
439	Carrello roll isotermico, varia tipologia
440	Climatizzatore ambiente spostabile
442	Asse da stiro
443	Stendino asciuga panni
444	Mensola, varia tipologia
445	Specchio componibile
446	Applique, varia tipologia
447	Mobile/scaffalatura a giorno 5 vani
448	Lampadario, varia tipologia
449	Quadro/decoro varia tipologia
450	Poltrona con rivestimento in tessuto/velluto
451	Tavolo cucina 6P
452	Sedia, varia tipologia
453	Composizione mobili/elettrodomestici cucina, base con 1 anta, 3 cassetti, 2 cassettoni, forno, piano cottura, lavello inox 2V, pensile con 7 ante, parte laterale con 6 ante
454	Quadro/decoro varia tipologia

455	Climatizzatore split
456	Quadro/decoro varia tipologia
457	Punto luce, varia tipologia
458	Specchio varia tipologia
459	Comò piccolo con 5 cassetti
460	Letto matrimoniale con materasso
461	Comodino con cassetto
462	Lampada/abat jour
463	Armadio alto 6 ante
464	Quadro/decoro varia tipologia
465	Specchio varia tipologia
466	Letto matrimoniale con materasso
467	Comò con 3 cassetti
468	Specchio varia tipologia
469	Comodino con cassetto
470	Lampada/abat jour
471	Armadio alto 6 ante
472	Lampadario, varia tipologia
473	Mensola, varia tipologia

475	Sgabello, varia tipologia
476	Mobiletto pensile bagno con specchiera illuminata
477	Climatizzatore split
478	Attaccapanni a parete 3P
	BENI IN TRIBANO – **VIALE EUROPA N. 25**
607	Carrello roll
608	Carica batterie PBM modello Matic Point 24/40
609	Serbatoio urea Emiliana Serbatoi modello BlueBox 3000, completo di accessori
610	Unità semovente lavaggio mobile Bitimec modello SW 425 PONY Lx
612	Fioriera in calcestruzzo
614	Box prefabbricato
618	Condensatore impianto frigorifero con 2 ventilatori De Rigo / Frigo Point, inclusi accessori
619	Unità motocondensante frigorifera Blue Frost modello CCAH S 602, gas R404a, con quadro di comando interno 2 X ISC 2916
620	Condensatore impianto frigorifero con 8 ventilatori, inclusi accessori, con struttura metallica di supporto
621	Lotto apparecchiature esterne per impianti frigoriferi in disuso e/o dismessi, include serbatoio accumulo Zani, piping e valvolame ed accessori vari, n° 4 condensatori con varie caratteristiche e taglia, ecc.
622	Tanica/cisterna ibc 1000 l
628	Piloncino
630	Mobile/armadio midi con 2 ante + 2 ante vetro

632	Mobile/armadio basso 6 ante
635	Lavagna magnetica grande
636	Poltroncina operativa fissa, varia tipologia
638	Poltroncina operativa girevole, varia tipologia
639	Scrivania/tavolo/postazione angolare, varia tipologia
640	Cassettiera, varia tipologia
644	Calcolatrice Olivetti
645	Apparecchio telefonico Panasonic varia tipologia
648	Scrivania/tavolo/postazione, varia tipologia
650	Mensola, varia tipologia
651	Quadro/decoro, varia tipologia
652	Cassettiera, varia tipologia
654	Sistema segnapresenze Socos PULSAR 2, con n° 2 schedari
655	Modulo scaffalatura leggera basso
657	Estintore portatile a polvere
658	Estintore portatile a CO2
659	Bidone/pattumiera/cestino varia tipologia
660	Bacheca, varia tipologia
661	Carica batterie LUGLI

662	Carica batterie Jungheinrich modello SLT 150
663	Carica batterie OMG
665	Carrello roll rosso
666	Lotto ripiani metallici
667	Estintore portatile a polvere
668	Centrale frigorifera Surfrigo, costituita (per quanto possibilmente rilevabile) da n° 2 compressori a vite e relativi accessori funzionali, incluso quadro elettrico generale
669	Scala carrellata a palchetto per accesso scaffalature, H circa 3.5 m
670	**Modulo scaffalatura pesante porta pallets, varie dimensioni – n 83 pz**
671	Sistema di raffrescamento della zona magazzino costituito da n° 2 evaporatori Alfa Laval collegati alla motocondensante/centrale frgorifera e connessi con rispettivi diffusori a tunnel telato, ognuno con lunghezza di circa 50 m, il tutto completo di relativi accessori funzionali e supportazioni
673	Carica batterie Jungheinrich modello SLT 100
674	Transpallet elettrico uomo a bordo Jungheinrich modello ETV 112, riferito con pacco batterie da sostituire
676	Estintore portatile a polvere
677	Lotto di pallets in legno, varia tipologia e varo stato di conservazione, quantitativo stimato in larghissima massima in circa 750 pezzi
678	Lotto di carrelli roll, varia tipologia e vario stato di conservazione, quanttativo stimato in larghissima massima in circa 200 pezzi
680	Carica batterie Jungheinrich modello SLH 300
682	Carica batterie Jungheinrich modello SLT 100 JH
683	Lavello inox

684	Dispenser sapone, varia tipologia
685	Dispenser carta, varia tipologia
686	Estintore portatile a polvere
687	Bidone spazzatura
688	Distributore bevande calde Necta SOLISTA
689	Sgabello, varia tipologia
690	Estintore portatile a polvere
691	Bidone spazzatura
692	Scaffaletto filometallico
694	Impianto avvolgipallets Robopac modello ROTOPLAT 105/FRD, in fase di riparazione
695	Lotto traversi scaffalatura pesante porta pallets, circa 30 pezzi
697	Carrello roll isotermico obsoleto SISA Thermax 900
698	Scaffalatura porta salumi
699	Estintore portatile a polvere
700	Scrivania/tavolo/postazione, varia tipologia
701	Cassettiera, varia tipologia
702	Transpallet elettrico uomo a terra OM TL 16, non rilevata la targetta
703	Estintore portatile a polvere
704	Estintore portatile a CO2

705	Scrivania/tavolo/postazione grande, varia tipologia
706	Cassetta PS
707	Divanetto metallico verniciato 2P + supporto centrale
710	Stufetta/radiatore, varia tipologia
711	Fornetto microonde Candy
712	Attaccapanni a colonna
713	Sedia in plastica
714	Poltroncina operativa fissa, varia tipologia
715	Sedia, varia tipologia
716	Tavolo in plastica
717	Armadietto metallico spogliatoio 2 ante
718	Armadietto in plastica spogliatoio 1 anta
720	Cassa in plastica
721	Specchio, varia tipologia
722	Dispenser sapone, varia tipologia
723	Dispenser carta, varia tipologia
725	Sedia, varia tipologia
726	Scrivania/tavolo/postazione con 2 cassettiere, in condizioni non ottimali
727	Poltroncina operativa girevole, varia tipologia

728	Armadio rack grande
729	Patch panel
736	Mobile/armadio basso 2 ante
737	Poltroncina operativa girevole, varia tipologia
738	Scrivania/tavolo/postazione, varia tipologia
739	Attaccapanni filometallico
741	Dispenser carta, varia tipologia
742	Specchio, varia tipologia
743	Cassettiera filometallica
744	Lotto n° 5 taniche
745	Mobile/armadio basso 1 anta vetro
746	Scopa elettrica DCG
747	Set pulizie
748	Attaccapanni a parete 3P
749	Carrellino in plastica
750	Poltroncina operativa girevole, varia tipologia
751	Carrello roll
754	Dispenser sapone, varia tipologia
755	Dispenser carta, varia tipologia

756	Barra metallica
757	Boiler elettrico
758	Evaporatore impianto frigorifero cella con 6 ventilatori, completo di accessori, ulteriori dati non rilevabili
759	Impianto avvolgipallets Robopac modello ECOPLAT BASE, in fase di riparazione
761	Lotto di pallets in legno, varia tipologia e varo stato di conservazione, quantitativo stimato in larghissima massima in circa 30 pezzi
762	Evaporatore impianto frigorifero cella SCM con distribuzione a tunnel telato, completo di accessori, ulteriori dati non rilevabili
763	Estintore portatile a polvere
765	Dispenser sapone, varia tipologia
766	Dispenser carta, varia tipologia
767	Boiler elettrico
769	Bidone spazzatura
770	Leggio, in condizioni non ottimali
771	Fotocopiatrice Sharp MX-2301N
772	Stampante/multifunzione Ricoh modello Aficio 2015
773	Apparecchio telefonico
774	Dattilo/supporto, varia tipologia
775	Scrivania/tavolo/postazione, varia tipologia
776	Poltroncina operativa fissa, varia tipologia

777	Radio sveglia Philips
778	Evaporatore impianto frigorifero cella con 3 ventilatori, completo di accessori, ulteriori dati non rilevabili
780	Carica batterie Jungheinrich modello SLT 150
781	Evaporatore impianto frigorifero cella con 6 ventilatori, completo di accessori, ulteriori dati non rilevabili – 4 pz-
783	**Modulo scaffalatura pesante porta pallets, varie dimensioni n. 14 pz**
784	Estintore portatile a polvere
785	Evaporatore impianto frigorifero cella con 5 ventilatori, completo di accessori, ulteriori dati non rilevabili
786	Evaporatore impianto frigorifero cella con 6 ventilatori, completo di accessori, ulteriori dati non rilevabili
787	Estintore portatile a polvere
788	Evaporatore impianto frigorifero cella con 6 ventilatori, completo di accessori, ulteriori dati non rilevabili
789	Lotto di pallets in legno, varia tipologia e varo stato di conservazione, quantitativo stimato in larghissima massima in circa 100 pezzi
790	**Modulo scaffalatura pesante porta pallets, varie dimensioni – n. 41 pz**
791	Evaporatore impianto frigorifero cella con 4 ventilatori, completo di accessori, ulteriori dati non rilevabili
792	**Modulo scaffalatura pesante porta pallets, varie dimensioni n- 2 pz**
798	Estintore portatile a polvere
799	Set pulizie
800	Bidone/pattumiera/cestino varia tipologia
801	Carica batterie Jungheinrich modello SLT 150
802	Carrello porta pacchi

803	Tanica/cisterna ibc 1000 l
804	Estintore portatile a polvere
805	Transpallet manuale
806	Evaporatore impianto frigorifero cella con distribuzione a doppio tunnel telato, completo di accessori, ulteriori dati non rilevabili
807	Scrivania/tavolo/postazione con cassettiera, in condizioni non ottimali
808	Cassettiera, varia tipologia
809	Mobile/armadio basso con 5 cassetti e 1 anta
810	Poltroncina operativa fissa, in condizioni non ottimali
811	Poltroncina operativa girevole, in condizioni non ottimali
812	Mobile/armadio basso 4 ante
813	Scrivania/tavolo/postazione, varia tipologia
814	Cassetta posta esterna
815	Unità controllo sistema di pesatura elettronico CM BIlance, apparentemente dismessa
816	Evaporatore impianto frigorifero cella con 3 ventilatori, completo di accessori, ulteriori dati non rilevabili
818	Evaporatore impianto frigorifero cella con 5 ventilatori, completo di accessori, ulteriori dati non rilevabili
819	Transpallet manuale
821	Modulo scaffalatura pesante porta pallets, varie dimensioni
822	Pompetta travaso manuale
823	Lotto traversi scaffalatura pesante porta pallets, circa 50 pezzi

824	Tanica/cisterna ibc 1000 l
825	Carriola
826	Lotto di materiali e prodotti e ricambi autoveicoli di vario tipo, in larga parte costituiti da parti da recupero, inclusi n° 1 motore autocarro, n° 3 fusti lubrificante e n° 1 fusto con filtri esausti da smaltire, ecc.
827	Evaporatore impianto frigorifero cella con 5 ventilatori, completo di accessori, ulteriori dati non rilevabili
828	**Modulo scaffalatura pesante porta pallets, varie dimensioni – n. 28 pz**
831	Carrello roll
832	Lotto puntelli, circa 15 pezzi
833	Sedia, varia tipologia
834	Poltroncina operativa fissa, varia tipologia
835	Poltroncina operativa girevole, varia tipologia
836	Lotto pannellature ed elementi arredo ed accessori per strutture prefabbricate ufficio (disassemblate)
837	Scrivania/tavolo/postazione, varia tipologia
838	Mobile/armadio midi 2 ante
839	Mobile/armadio basso 2 ante
840	Lotto elementi strutturali (pannellature, ante, montanti, traversi, ripiani, ecc.) per armadiature
841	Mobile/armadio alto 2 ante
842	Scaffalatura a giorno
843	Penisola scrivania

844	Scrivania/tavolo/postazione, varia tipologia
845	Mobile/armadio basso 2 ante
846	Lotto n° 8 elementi ringhiera metallica
849	Evaporatore impianto frigorifero cella con 3 ventilatori, completo di accessori, ulteriori dati non rilevabili
850	Evaporatore impianto frigorifero di grandi dimensioni, per scomparto cella abbattittore, completo di accessori, ulteriori dati non rilevabili
851	**Modulo scaffalatura pesante porta pallets, varie dimensioni n. 50 pz**
852	Estintore portatile a polvere
853	Scala metallica
854	Evaporatore impianto frigorifero cella con 2 ventilatori, completo di accessori, ulteriori dati non rilevabili
855	**Modulo scaffalatura pesante porta pallets, varie dimensioni n. 47 pz**
856	Dispenser carta, varia tipologia
857	Attaccapanni a parete
858	Estintore portatile a polvere
859	Estintore portatile a CO2
860	Centrale frigorifera obsoleta ed inutilizzata, funzionante ad ammoniaca e storicamente posta a servizio delle celle n° 1 - 2 - 3 - 4, costituita (per quanto possibilmente rilevabile) da n° 3 compressori a vite e relativi accessori funzionali, inclusi quadri elettrici e di comando generale
862	Lotto apparrecchiature cabina elettrica MT, include quadri generali e trasformatore Tesar a resina da 400 kVA
878	Motoscopa/motospazzatrice/lavapavimenti CTM modello KRON ZERO-R 85 PLUS
1001	Cassone isotermico per rimorchio n° FRCX 12-2024

1002	Lotto sacchi rifiuti su carrelli roll
1003	Lotto sacchi rifiuti su carrelli roll
1004	Transpallet elettrico uomo a terra Linde T 18
1005	Semirimorchio isotermico Unitrans mod. 26LA1360/50, gravemente danneggiato da incendio
1006	Transpallet elettrico uomo a terra Hyster P1.6
1007	Transpallet elettrico uomo a terra Linde T 18
1008	Transpallet elettrico uomo a terra Linde T 18
1009	Carica batterie Zivan
1010	Carica batterie Zivan
1011	Lotto n° 5 bombole gas refrigerante Coolib 22, plausibilmente scariche
1012	Lotto indumenti usati da smaltire, dentro sacchi
1013	Treppiede metallico porta-blocco
1014	Set tastiera + mouse wireless
1015	Monitor lcd Samsung SyncMaster 932
1016	Set n° 4 casse pc
1017	Stampante etichette Intermec EasyCoder PM4i
1018	Mobile/armadio basso 2 ante
1019	Mobile/armadio alto 2+2 ante
1020	Poltroncina operativa girevole

1021	Poltroncina operativa fissa
1022	Mobile/armadio basso 4 ante
1023	Cassettiera varia tipologia
1024	Modem/router TIM
1025	Telefono cordless Vodafone
1026	Lavagna magnetica
1027	Modem/router Vodafone
1028	Attaccapanni a colonna
1029	Estintore a polvere
1030	Poltroncina operativa fissa
1031	Lotto rifiuti in sacco
1032	Lotto di apparecchiature e materiali vari apparentemente abbandonati e/o dismessi, include (fra le varie cose): alberini in acciaio, cartonati/imballaggi, carrello porta attrezzi in plastica incompleto, n° 4 stampanti, n° 1 sistema segna presenze, n° 1 autoradio, insegne ed etichette varie, cablaggi vari, toner dismessi, batterie/accumulatori, bancali in legno e/o plastica, accessori metallici, n° 1 pc tower, n° 1 monitor lcd Asus, n° 1 moderm/router, n° 1 centralino, n° 4 contattori di potenza Siemens, latte e contenitori con prodotti vari, n° 1 cassa in plastica, ecc.
1033	Poltroncina operativa girevole
1034	Quadro/decoro
1035	Lotto di materiali vari e di documentazione obsoleta d'archivio da smaltire
1036	Tastiera pc

1037	Fusto metallico con lubrificante
1038	Fusto metallico vuoto
1039	Lotto puntelli centine
1040	Lotto casse/cassette plastica
1041	Scrivania danneggiata
1042	Bancone in legno in condizioni precarie
1043	Struttura carrellata porta paranco
1044	Motoscopa uoma a terra dismessa Taski Swingo 1250E
1045	Lotto mobilio ufficio dismesso ed in condizioni precarie, include: n° 4 armadi midi, n° 4 armadi bassi, n° 2 cassettiere, n° 1 scrivania, n° 2 cassettiere grandi, n° 8 sedute, n° 1 rack piccolo, varie pannellature e/o ripiani, ecc.
1046	Transpallet manuale con bilancia digitale ABC
1047	Transpallet manuale giallo
	BENI IN MONSELICE – VIA PIEMONTE N. 24
1048	Carica batterie Jungheinrich modello SLT 150
1049	Carica batterie Zivan
1050	Carica batterie Zivan
1051	Lotto rifiuti in sacco
1054	Play station XBOX 360, plausibilmente obsoleta
1055	Play station Nintendo Wii, plausibilmente obsoleta

1056	Stufetta/radiatore, varia tipologia
1057	Stufetta/radiatore, varia tipologia
1058	Fornetto microonde Sharp
1059	Fornetto microonde Samsung
1060	Distributore bevande calde Caffè VERO

RILIEVI FOTOGRAFICI

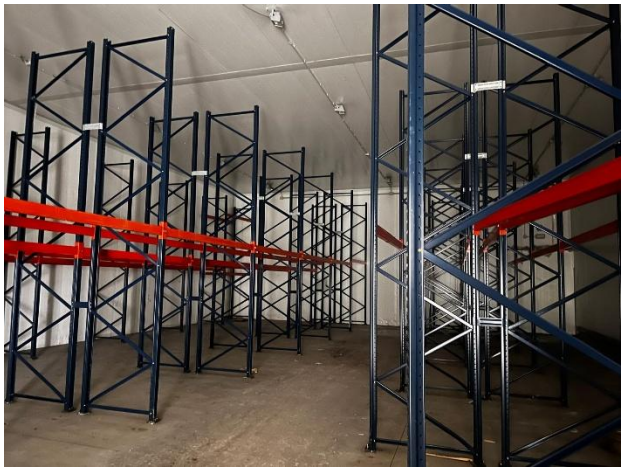

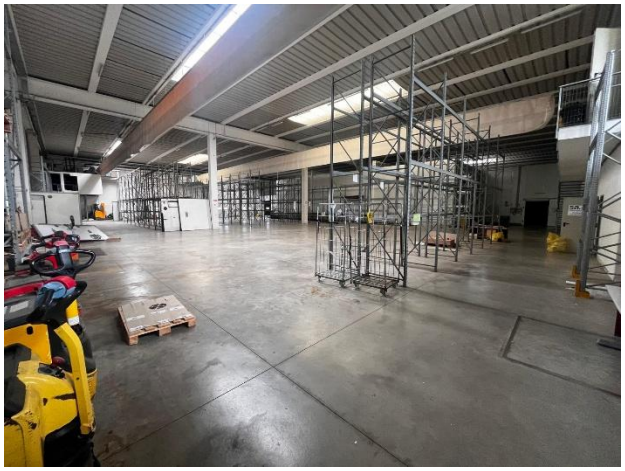

sa.fa
TRASPORTI S.U.R.L.

Mobil

TRIBUNALE DI PADOVA

VENDITE ASINCRONA TELEMATICA

DAL GIORNO 23 AL 24 NOVEMBRE 2026

PER INFORMAZIONI: contattare il ns. incaricato al numero 049.7442750
ATTENZIONE: si consiglia agli interessati di telefonare al n. 334.7247740 il giorno precedente la per la conferma in quanto il G.E. potrebbe sospendere la procedura ex art. 624 C.P.C.

È FACOLTA' DEL BANDITORE UNIRE O DIVIDERE I BENI MESSI IN ASTA

La cancellazione dei fermi amministrativi, gravami e ipoteche è a carico del solo aggiudicatario/acquirente

DALLE ORE 9.00 DEL 23.11.2026 ALLE ORE 17.00 DEL 24.11.2026
SUL SITO WWW.FALLCOASTE.IT
Per la visione: scrivere a visite@venditeastepadova.it
LG N. 93/2026 n. VAP 10.786
Curatore: dott.ssa Paccagnella
GD: dott.ssa Segalina

LOT.	DESCRIZIONE	STIMA	FOTO
1	Autovettura Audi modello A5 Coupé Targata FD900AT di colore nero a 3 porte - cilindrata 2967 cc. alimentazione a gasolio Anno immatricolazione 06.2012 - Rilevati Km 397.688 Munita di carta di circolazione e di una chiave Graffi e ammaccature generalizzate.	**€. 700,00**	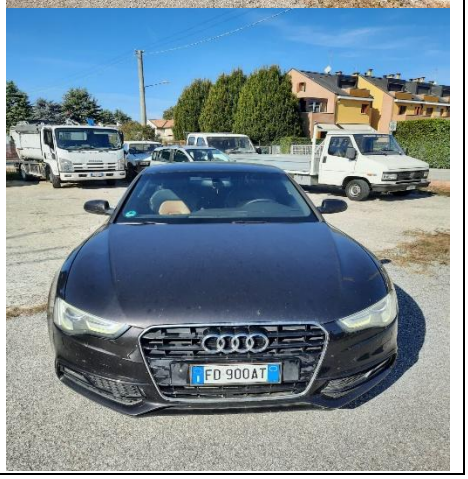

			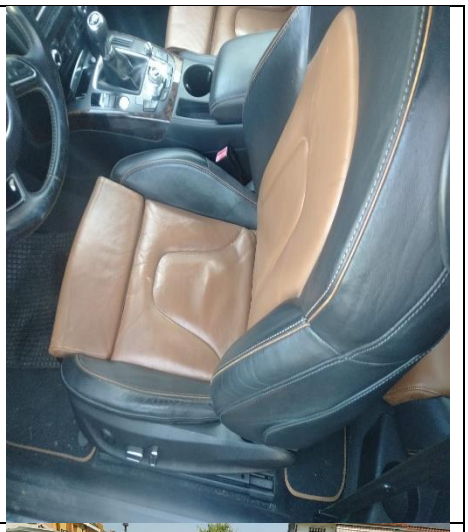
2	Motociclo Harley Davidson modello Road King 1450 Targata DX46792 Di colore nero cilindrata 1449 cc. alimentazione a benzina - Anno immatricolazione 2001 - Dichiarati km 25.000 Senza chiavi	**€ 10.500**	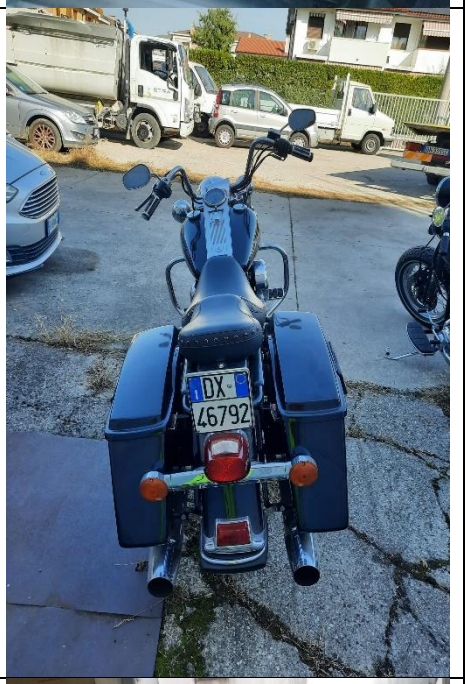
	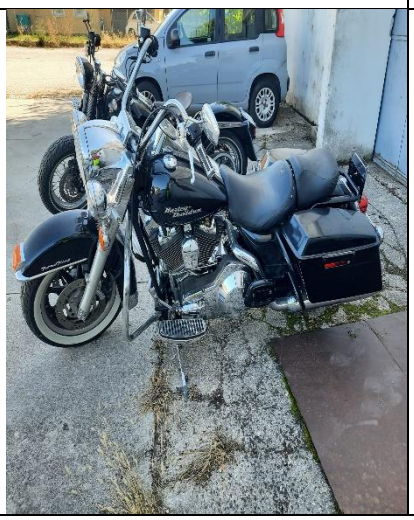		

3	Motociclo Harley Davidson modello FS2 variante L5F vers. Heritage Springer Targata FA20524 Di colore nero cilindrata 1449 cc. alimentazione a benzina - Anno immatricolazione 2006 - Dichiarati km 35.000 Una chiave	**€ 13.000**	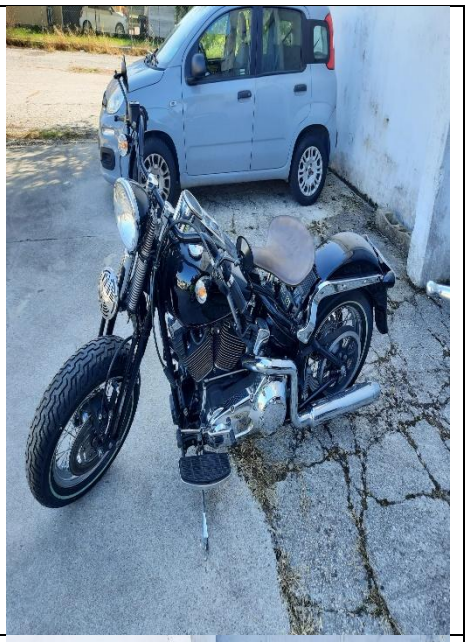

Parte terza
ASTE IN LOCO

TRIBUNALE DI PADOVA

VENDITE IN LOCO

IL GIORNO 27 NOVEMBRE 2026

PER INFORMAZIONI: contattare il ns. incaricato al numero 049.7442750
ATTENZIONE: si consiglia agli interessati di telefonare al n. 334.7247740 il giorno precedente la per la conferma in quanto il G.D. potrebbe sospendere la procedura ex art. 624 C.P.C.

È FACOLTA' DEL BANDITORE UNIRE O DIVIDERE I BENI MESSI IN ASTA

La cancellazione dei fermi amministrativi, gravami e ipoteche è a carico del solo aggiudicatario/acquirente

ASTA ALLE ORE 9.30 in Noventa Padovana
Via Roma n. 173

Eredità N. 10/2026 n. VAP 10.782

ASTA AL PREZZO BASE DI STIMA a singoli lotti
Le condizioni di vendita sono rinvenibili al link *https://venditeastepadova.it/wp-content/uploads/2022/09/Condizioni-di-vendita-Vendite-Aste-Padova-2022.pdf* e fanno parte della presente vendita.

Numero lotto	Descrizione	Stima	Foto
1	Armadio in legno scuro, usato con lievi segni, presenta quattro ante a battente con pannelli, brand/modello non visibile.	50.00	
2	Anfora decorativa in terracotta usurata, tavolino in ferro battuto.	40.00	

3	Varie fioriere	Cad 10,00	
5	Carrello di servizio in acciaio cromato a tre ripiani a griglia e due vassoi in legno, montato su rotelle, usato.	30.00	
8	Il tavolino in legno scuro, di condizioni buone con lievi segni d'uso, presenta un cassetto e gambe intarsiate.	30.00	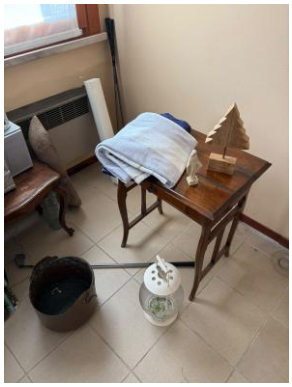
9	Carrello bar in metallo dorato con due ripiani in vetro specchiato, in buone condizioni	30.00	

10	Cassa in legno, condizioni usurate, aperta, con cerniere metalliche scure e intagli decorativi sulla facciata.	300.00	
11	Consolle in legno massello intarsiato, gambe cabriolè, finitura scura patinata, in buone condizioni generali, brand e modello non visibili.	40.00	
14	Sottopiatto in porcellana color crema, brand Selbmann Weiden Bavaria, in buone condizioni, con marchio stampato sul fondo.	3.00 pz	
15	Piatto e sottopiatti impilati in ceramica, crema con bordo dorato e decorazioni floreali, in buone condizioni.	3.00 pz	

16	Piattaia a parete Mobile a due vani aperti	20 20	
17	Mobile console in legno scuro, a due piani, presenta finiture sagomate e piedi torniti, in buono stato.	70.00	
18	Quattro sedie, in legno scuro con seduta in tessuto verde, mostrano buone condizioni; brand e modello non visibili.	30.00 cad	
19	Libreria in legno scuro lucido, in buone condizioni, con ripiani interni e cassetto inferiore, sormontata da cimasa sagomata.	140.00	

20	L'oggetto è una panca in legno scuro con seduta imbottita in tessuto a righe, in buone condizioni.	25.00	
21	Il porta abiti, con telaio tubolare metallico e raccordi plastici neri, sostiene vari appendiabiti in legno e plastica. Comodino in legno	20 20	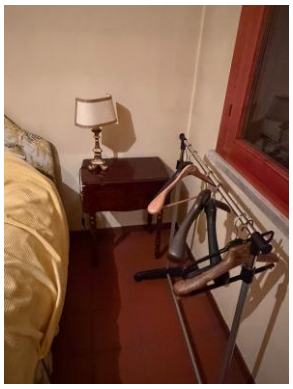
22	Cassettiera in legno massello scuro, con quattro cassetti dotati di maniglie ad anello metalliche e serrature visibili, in buone condizioni.	130.00	
24	Cornice in legno contenente stampa su carta con disegno lineare madre-bambino, edizione 20/37, datata 1954, in buone condizioni.	20.00	

25	Il tavolino, in legno scuro lucido, presenta un piano a ribalta e gambe tornite, in buone condizioni. Due lampade in legno	30.00 20 cad	
26	Cornice in legno finitura oro/argento, condizioni buone, con stampa artistica a colori sottovetro raffigurante paesaggio marittimo	45.00	
27	Sedia in legno dipinto a mano con decorazioni floreali e cuore intagliato, vernice scrostata.	20.00	
29	Vaso metallico, probabilmente argentato, con corpo scanalato e bocca svasata, contenente rametti secchi, in buone condizioni.	15.00	

30	Lampada da terra con base in metallo dorato intagliato e paralume in tessuto chiaro	80.00	
31	Scrivania in legno scuro, superficie visibilmente usurata, ospita lampada in ottone, documenti cartacei e monitor spenti.	150.00	
32	Tavolino in legno scuro, condizioni usurate, dotato di un cassetto e gambe tornite, brand non visibile.	25.00	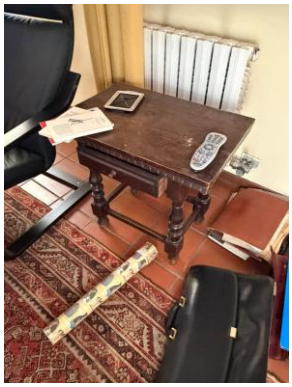
33	Tavolino in legno scuro con piano semicircolare e gambe tornite, in buone condizioni generali.	50.00	

34	Tavolo in legno marrone, di condizioni usate con sedie.	150.00	
35	Quadro con cornice in legno dorato, usurato e scrostato, che racchiude un'immagine di paesaggio urbano	40	
37	Sedie in stile e poltrona.	30 cad	
40	Quadro con cornice in legno intagliato scuro, pittura paesaggistica, in condizioni di usura visibile.	80	

41	Sedia in legno con schienale a fascia e braccioli, in buone condizioni d'uso, con cuscino seduta in tessuto chiaro imbottito.	60.00	
46	L'oggetto è un portaombrelli a botte in legno, contenente ombrelli in tessuto nero e un bastone con impugnatura intagliata, in buone condizioni.	60.00	
47	Due sedie in legno scuro intagliato, struttura a X, schienale decorato e sedile a doghe, con usura.	60.00	
49	Mobile basso in legno massello, con superficie superiore graffiata e usurata, presenta due ante intagliate frontali e finitura scura opaca.	100.00	
50	Brocca in peltro con manico ricurvo e beccuccio, presenta superficie patinata opaca.	15.00	

51	Sedia in legno intagliato con schienale a volute e seduta imbottita in tessuto damascato rosso-oro, in buone condizioni.	45.00	
52	Tavolo da pranzo ovale in legno scuro intagliato, con tovaglia grigia damascata che accoglie vari oggetti in vetro e metallo.	250.00	
53	Il piatto in ceramica, modello "CRANE BILL." di M&Co, è in condizioni deteriorate con craquelure diffusa e macchie.	3.00 cad	
54	Piattaia mobile a muro in legno marrone scuro, a tre ripiani e cassetto inferiore, in buone condizioni	70.00	

55	Ricamo a punto raffigurante donna, con cornice in legno dorato intagliato e vetro protettivo.	85.00	
56	Poltrona in legno intagliato con finitura dorata e tessuto damascato rosso/verde	30.00	
57	Sedia in legno scuro, struttura intatta con schienale a doghe	65.00	
58	Mobile angolare in legno, con tre ripiani semicircolari, un cassetto e gambe tornite, in buone condizioni generali.	55.00	

59	L'armadio in legno massello, in condizioni d'uso, presenta tre ante aperte e cassetti inferiori, con interni rivestiti.	300.00	
61	Lampada da tavolo con struttura in ottone, paralume metallico conico esterno scuro interno bianco, due portalampade.	55.00	
62	Applique portacandela in metallo patinato color oro a tema vite con grappoli bianchi, in buone condizioni.	Cad 10.00	
63	Lampada da tavolo con fusto tornito in legno scuro e paralume conico in tessuto beige; condizioni buone.	30.00	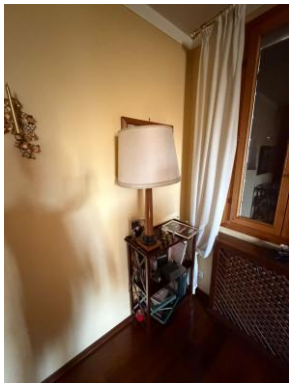

64	Il tavolino è in legno, di forma rotonda, con un cassetto e gambe ricurve, in buone condizioni.	45.00	
65	Tavolino in legno scuro, buone condizioni, con gambe cabriole e piano ribaltabile, brand/modello non visibile.	100.00	
66	Dipinto raffigurante paesaggio, con cornice in legno scuro. Condizioni buone	80.00	
67	Tappeto rettangolare a trama fitta, motivo floreale e geometrico policromo dominante rosso, in buone condizioni;	250.00	

68	Lampada da tavolo con paralume conico in tessuto crema bordato e base in legno torneato marrone.	45.00	
69	Il mobile è un secretaire in legno scuro con ante superiori aperte su vani interni e tre cassetti. Condizioni buone.	350.00	
70	L'oggetto è uno scrittoio in legno intagliato con specchiera dalla cornice dorata e intagliata, condizioni usate	250.00	
71	Comò in legno scuro, in buone condizioni generali, dotato di cinque cassetti e specchio con cornice sagomata.	120.00	

72	Gli oggetti sono un assortimento di articoli da tavola e servizio in metallo lucido, condizioni superficiali non visibilmente accertabili.	100.00	
73	Stampante multifunzione HP in plastica bianca e grigia, con display frontale e vassoio inferiore, in buone condizioni.	90.00	
75	Étagère a tre piani circolari in legno scuro tornito con base ricurva. Condizioni buone	40.00	
78	Bassorilievo gesso bianco, donna con bambino, cornice lignea ottagonale scura, sfondo rosso. Buone condizioni	45.00	

79	Quattro statuette lignee intagliate, raffiguranti figure religiose, mostrano usura, crepe e vernice scrostata; brand/modello non visibili.	120.00	
80	Pittura con figure umane, incorniciata in legno a forma ottagonale irregolare, condizioni discrete	600.00	
81	Supporto a colonna in legno tornito scuro, in buone condizioni, con candela rossa consumata su piattino in vetro.	40.00	
82	Cassapanca lignea decorata, di colore bruno, con superfici usurate e nappe pendenti sul fronte.	150.00	
84	Statua raffigurante una figura femminile drappeggiata con frutti e un putto, in materiale con finitura bronzo, in buone condizioni.	160.00	

85	L'armadio in legno scuro presenta due ante a pannelli riquadrati, maniglia centrale e piedini torniti, in buone condizioni generali.	150.00	
86	Vassoio rettangolare in metallo, con manici laterali, usato e con segni superficiali d'usura; Metallo da verificare	15	
87	Dipinto su tavola o tela, raffigurante un volto, in condizioni molto deteriorate con estese scrostature pittoriche.	40.00	
88	Lampada da tavolo con base in ottone intagliato e paralume in tessuto beige, in buone condizion.	50.00	

89	Lampada da tavolo con paralume cilindrico in tessuto beige e base decorata in metallo ottonato, in buone condizioni.	30.00	
90	Due portacandele in metallo lucido, in buone condizioni	50.00	
91	Tavolino pieghevole con vassoio rettangolare in metallo argentato lucido, con bordo perlinato, in buone condizioni.	75.00	
92	Due portacandele in vetro costolato e metallo decorato, contenenti candele rosse accese, in buone condizioni.	15.00	

93	Diffusore di fragranze con bottiglia in vetro ambrato scuro, tappo in plastica nera opaca e bastoncini neri, in buone condizioni.	15	
94	La lampada, con fusto in legno tornito e paralume a libro in tessuto/carta	20.00	
95	Candelabro in metallo color argento a cinque braccia, ornato, in buone condizioni con candele rosse parzialmente consumate.	45.00	
96	Candelabro in ottone a tre bracci, usato con patina, presenta una base circolare decorata, brand e modello non visibili.	45.00	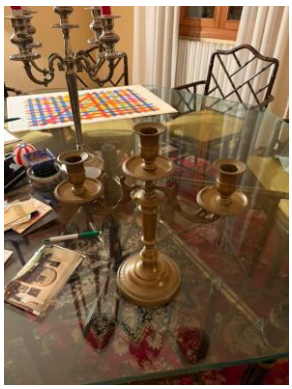

97	Brocca in metallo argentato lucido, ottime condizioni, con manico elaborato, beccuccio pronunciato e bordo decorato; brand e modello non visibili.	25.00	
98	Sedia in legno intagliato lucidato e seduta in canna intrecciata, in buono stato conservativo.	35.00	
99	Quadro in cornice dorata raffigurante paesaggio notturno con cielo diurno, in buone condizioni.	120.00	
100	Mobile in legno scuro, presenta due ante e sette cassetti con pomelli, in buone condizioni con segni d'usura.	200.00	

101	Poltrona in legno intagliato scuro e tessuto damascato beige, con bottoni a capitonné sullo schienale, in buone condizioni.	80.00	
102	Poltrona in legno intagliato con imbottitura in tessuto chiaro a motivo floreale, appare in buone condizioni generali.	80.00	
103	Lampada da terra ad arco con fusto in metallo e base in ottone invecchiato, paralume in tessuto giallo.	45.00	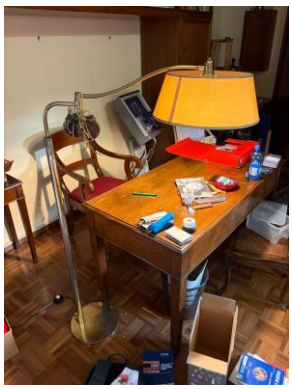
104	Scrivania in legno massello, rettangolare con due cassetti frontali, in buone condizioni con segni d'usura.	120.00	

105	La sedia è in legno con finitura marrone e imbottitura in tessuto rosso, presenta segni di usura sulla struttura.	35.00	
106	Scrivania in legno scuro, con gambe affusolate e alzata portadocumenti superiore a ripiani, in condizioni discrete.	80.00	
107	Tavolo, in legno scuro, presenta un piano a ribalta e gambe tornite, con segni di usura visibili sulla superficie.	100.00	
108	Vaso in vetro con decoro marmorizzato rosa e bianco, finitura lucida, in buone condizioni.	15 cad	

109	Sedia imbottita in tessuto damascato a righe verticali rosse/verdi, gambe legno scuro intagliate	45.00	