



# Avviso periodico d'asta

## Vendite e Aste Padova

### Anno 2026

**Ufficio:** Galleria Scrovegni n. 8 – Padova – Telefono diretto 049.7442750 - 334.7247740

**Sede legale:** Galleria Trieste n.6 – Padova

**Magazzino:** Via Isola di Torre n. 24 - Padova

**Sala Aste telematica:** Via Tommaseo, 78/C – Padova – c/o A.P.E.P.

**Mail:** [info@venditeastepadova.it](mailto:info@venditeastepadova.it)

[direzione@venditeastepadova.it](mailto:direzione@venditeastepadova.it)

[amministrazione@venditeastepadova.it](mailto:amministrazione@venditeastepadova.it)

**Per prenotare visite:** [visite@venditeastepadova.it](mailto:visite@venditeastepadova.it)

**Siti Internet:** [www.venditeastepadova.it/](http://www.venditeastepadova.it/) - [www.venditefallimentaripadova.it/](http://www.venditefallimentaripadova.it/)  
**Canale YouTube:** [www.youtube.com/channel/UCXsMKNxy4z9xK\\_rCDcM3Z\\_w](https://www.youtube.com/channel/UCXsMKNxy4z9xK_rCDcM3Z_w)

**N.B. Verranno seguite le norme previste di distanziamento sociale, si prega di venire con le adeguate protezioni**



# **SPESE ACCESSORIE PADOVA:**

## **PROCEDURE FALLIMENTARI**

	<i>Asta In Luogo</i>	<i>In Sede</i>
Spese accessorie: (beni mobili e automezzi)	12% + iva = totale 14,64%	12% + iva = totale 14.64%
Iva su aggiudicazione (dove dovuta)	22%	22%
<b>BOLLI</b>	€. 16,00	€. 16,00
Eventuali Spese proc.	Da quantificare in asta	Da quantificare in asta

## **PROCEDURE disposte dall'autorità Giudiziaria**

	<i>1° ASTA</i>	<i>2° ASTA</i>	<i>3° ASTA</i>
Spese accessorie	18% + iva = totale 21.96%	18% + iva = totale 21.96%	18% + iva = totale 21.96%
Iva su aggiudicazione (dove dovuta)	22%	22%	22%
Eventuali Spese proc.	Da quantificare in asta	Da quantificare in asta	Da quantificare in asta
Autovetture	12% + iva = 14.64 %	12% + iva = 14.64 %	12% + iva = 14.64 %

## **PROCEDURE disposte dal Comune di Padova**

	<i>1° ASTA</i>	<i>2° ASTA</i>	<i>3° ASTA</i>
Spese accessorie	15% + iva = totale 18,30%	15% + iva = totale 18,30%	15% + iva = totale 18,30%
Iva su aggiudicazione (dove dovuta)	22%	22%	22%
Eventuali Spese proc.	Da quantificare in asta	Da quantificare in asta	Da quantificare in asta

### **MODALITA' DI PAGAMENTO:**

L'acquirente è tenuto al pagamento immediato tramite i mezzi idonei e/o assegni circolari intestati Vendite Aste Padova SRL, unitamente al deposito di copia di documento di identità, codice fiscale e visura camerale per le ditte.



**Condizioni di vendita Giudiziaria, Fallimentare, Corpi di Reato,  
Sovraindebitamento, Agenzia delle Entrate Riscossione, Comuni e Azienda Ospedaliera**

1) **La merce si acquista per visto e piaciuto** nello stato di fatto in cui si trova, la società non si assume nessuna responsabilità sullo stato e sul funzionamento dei beni, in caso i beni non rispettino le normative vigenti sulla sicurezza, l'aggiudicatario, a proprie spese, dovrà provvedere alla messa a norma e utilizzarli solo dopo i dovuti collaudi, in caso contrario dovrà provvedere alla rottamazione o utilizzarli esclusivamente come pezzi di ricambio, consigliamo di prendere visione dei beni prima di partecipare all'asta.

2) **La vendita è per contanti o assegni circolari o bancomat**, il saldo prezzo deve essere effettuato immediatamente al momento della aggiudicazione, il contante non potrà superare la cifra di €. 5.000,00 o normativa vigente al momento dell'acquisto.

3) **Pagamento tramite bonifico: codice iban IT10 F032 9601 6010 0006 7253 765 Cod. Swift FIBKITMMXXX** (possibilità di bonifico rapido)

4) **Automezzi**: il ritiro del veicolo, avverrà dopo il passaggio di proprietà nei tempi necessari per effettuarlo, a carico dall'aggiudicatario, **nei casi di vendita di demolizione per esportazione, il mezzo potrà essere esportato solo se revisionato come prevede la legge, e pertanto l'interessato dovrà verificare lo stato della revisione prima di partecipare all'asta**, dovrà essere fornito dall'aggiudicatario il CMR di partenza e di arrivo ed il trasporto dovrà essere effettuato da trasportatore autorizzato ad **emettere CMR**, si precisa che potrà essere richiesta cauzione e restituita dopo l'avvenuta consegna dei documenti necessari ad effettuare la demolizione per esportazione, tutte le spese sono a carico dell'aggiudicatario, **ci raccomandiamo di verificare**, prima di partecipare, che l'automezzo possa essere esportato.

5) **Tutti i tipi di vendita**: Il prezzo d'aggiudicazione può essere maggiorato di bolli ed eventuali imposte di legge fissate nella procedura, Il banditore preciserà il costo di tutte le maggiorazioni previste prima di presentare il bene oggetto di vendita; **non è consentito aumento di 1/5**, dove è consentito sarà indicato nella procedura.

6) **Partecipazione e iscrizione all'asta**: documento di identità valido, codice fiscale o partita Iva per le ditte **CODICE DESTINATARIO (CODICE UNIVOCO SDI)** o procura Notarile dell'eventuale delegato, in caso di automezzi documenti necessari per poter effettuare il passaggio di proprietà. **Partecipazione di soggetti esteri** dovranno essere forniti tutti i dati e le documentazioni che comprovino l'esistenza della società e passaporto del legale rappresentante o procura Notarile dell'eventuale delegato e passaporto, se privato passaporto, il tutto dovrà essere fornito almeno 2 ore prima dell'inizio dell'asta per una verifica dei documenti di identità.



7) La vendita è preceduta dall'esposizione. Nei magazzini, sul luogo di custodia o tramite supporto fotografico. Per ogni ulteriore informazione, scrivere alla mail: [visite@venditeastepadova.it](mailto:visite@venditeastepadova.it)

8) **La partecipazione all'asta è libera salvo per i soggetti di cui al Codice.**

9) **Il ritiro dei beni acquistati in sede** deve essere effettuato, a spese dell'aggiudicatario, entro giorni 7 dall'aggiudicazione; trascorso tale termine, saranno applicate le spese di custodia, salvo diversi accordi con la direzione; VAP non si assume alcuna responsabilità circa, eventuali danni, furti ecc. arrecati al bene, successivamente al giorno della aggiudicazione, **nelle vendite in loco** il ritiro deve essere immediato. Il costo stimato per ogni giorno di consegna, ulteriore al concordato è di euro 150,00 oltre IVA da versare anticipatamente.

10) **RITIRO DI BENI IN LOCO:** In caso di aggiudicazione, sono a carico dell'offerente tutti gli oneri e spese accessorie, anche quelle connesse al ritiro della merce. Si precisa che quest'ultimo avverrà con mezzi e personale propri dell'aggiudicatario e che tutti i beni dovranno essere ritirati e/o smaltiti da parte dell'aggiudicatario, senza possibilità di rinuncia al ritiro di parte dei beni. **Responsabilità dell'aggiudicatario:** durante tutte le operazioni di ritiro della merce, all'interno dell'area di pertinenza della procedura, l'aggiudicatario sarà responsabile degli eventuali infortuni che dovessero accadere al personale addetto al ritiro della merce stessa, esonerando le curatele e l'Istituto Vendite Giudiziarie da qualsivoglia responsabilità in merito. Inoltre, l'aggiudicatario si impegna a risarcire alla curatela gli eventuali danni che il proprio personale dovesse arrecare ad altri beni mobili ed immobili della procedura. **Tempo di ritiro della merce:** in caso di aggiudicazione, i beni, dovranno essere ritirati a spese dell'aggiudicatario, entro 3 giorni dall'aggiudicazione, salvo diversi accordi con il curatore o dal banditore, VAP e il Curatore non si assumono alcuna responsabilità circa, eventuali danni arrecati al bene, furti ecc. successivamente al giorno della aggiudicazione.

11) **Vendita PAC:** Il soggetto acquirente dei titoli deve essere agricoltore in attività, a norma dell'Art. 9 del Reg. (UE) n. 1307/2013, conformemente a quanto stabilito dalla circolare AGEA prot. ACIU 2016,121 del 1° marzo 2016 e successive modificazione ed integrazioni poiché, in assenza di detto requisito, non sarà possibile eseguire il trasferimento dei titoli in capo all'acquirente.

12) **Possibilità di rilancio:** È esclusa la possibilità di rilancio ex art 107 LF, salvo sia espressamente pubblicato nel singolo caso.



# Azienda ospedaliera di Padova

## VENDITE ASINCRONA TELEMATICA

### DAL GIORNO 15 AL 17 GIUGNO 2026

**PER INFORMAZIONI:** contattare il ns. incaricato al numero 049.7442750

ATTENZIONE: si consiglia agli interessati di telefonare al n. 334.7247740 il giorno precedente la per la conferma in quanto il G.E. potrebbe sospendere la procedura ex art. 624 C.P.C.

**È FACOLTA' DEL BANDITORE UNIRE O DIVIDERE I BENI MESSI IN ASTA**

**La cancellazione dei fermi amministrativi, gravami e ipoteche è a carico del solo aggiudicatario/acquirente**

**DALLE ORE 9.00 DEL 15.06.2026 ALLE ORE 17.00 DEL 17.06.2026**

**SUL SITO [WWW.FALLCOASTE.IT](http://WWW.FALLCOASTE.IT)**

*Per la visione: scrivere a [visite@venditeastepadova.it](mailto:visite@venditeastepadova.it)*

**LV N. 7/2026 n. VAP 10.735**

**Responsabile: dott.ssa Di Marzio**

### **ASTA AL PREZZO DI STIMA**

Attenzione – I mezzi targati sono tutti venduti con la formula visto e piaciuto nello stato di fatto in cui si trova, la società non si assume nessuna responsabilità sullo stato e sul funzionamento dei beni, in caso i beni non rispettino le normative vigenti sulla sicurezza, l'aggiudicatario, a proprie spese, dovrà provvedere alla messa a norma e utilizzarli solo dopo i dovuti collaudi, in caso contrario dovrà provvedere alla rottamazione o utilizzarli esclusivamente come pezzi di ricambio, consigliamo di prendere visione dei beni prima di partecipare all'asta.

NB. I costi di asporto sono a totale carico dell'aggiudicatario e i beni vanno ritirati entro 7 giorni.

LOTTO	DESCRIZIONE	STIMA
	BENI IN PADOVA – VIALE DELLA NAVIGAZIONE N. 38	
1	n. 225 cargo pallet – misura 80*120*162 cm circa	€ 20.250,00



Rilievi fotografici





# TRIBUNALE DI PADOVA

## VENDITE ASINCRONA TELEMATICA

### DAL GIORNO 1 AL 2 LUGLIO 2026

**PER INFORMAZIONI:** contattare il ns. incaricato al numero 049.7442750

ATTENZIONE: si consiglia agli interessati di telefonare al n. 334.7247740 il giorno precedente la per la conferma in quanto il G.E. potrebbe sospendere la procedura ex art. 624 C.P.C.

**È FACOLTA' DEL BANDITORE UNIRE O DIVIDERE I BENI MESSI IN ASTA**

**La cancellazione dei fermi amministrativi, gravami e ipoteche è a carico del solo aggiudicatario/acquirente**

**DALLE ORE 9.00 DEL 01.07.2026 ALLE ORE 17.00 DEL 02.07.2026**

**SUL SITO [WWW.FALLCOASTE.IT](http://WWW.FALLCOASTE.IT)**

*Per la visione: scrivere a [visite@venditeastepadova.it](mailto:visite@venditeastepadova.it)*

**LG N. 7/2026 n. VAP 10.699**

**Curatore: dott. Bordin Gabriele**

**GD: dott.ssa Rossi Paola**



Attenzione – I beni sono tutti venduti con la formula visto e piaciuto nello stato di fatto in cui si trova, la società non si assume nessuna responsabilità sullo stato e sul funzionamento dei beni, in caso i beni non rispettino le normative vigenti sulla sicurezza, l'aggiudicatario, a proprie spese, dovrà provvedere alla messa a norma e utilizzarli solo dopo i dovuti collaudi, in caso contrario dovrà provvedere alla rottamazione o utilizzarli esclusivamente come pezzi di ricambio, consigliamo di prendere visione dei beni prima di partecipare all'asta.

NB. I costi di asporto sono a totale carico dell'aggiudicatario.

Vengono richiesti euro 200 di deposito per il ritiro del mezzo che deve avvenire entro e non oltre 10 giorni dalla chiusura dell'asta. In caso contrario i soldi verranno trattenuti e imputati a costo di custodia.

**ASTA AL PREZZO BASE DI STIMA A LOTTI – prezzo ridotto**



Lt.	DESCRIZIONE	STIMA in liquidazione	FOTO
	<b>Padova – via Isola di Torre n. 24</b>		
7	Autocarro cassonato leggero OPEL Movano, colore bianco, targato FD682XJ, anno 07.2016, alimentazione diesel, classe ambientale euro 5B, cilindrata 2.99, KW 100, con cassone posteriore, portata 1210 kg. Buone condizioni di utilizzo. Km rilevati 234.907, cambio meccanico. Chiavi presenti.	€ 3.280,00	
1001	n.48 valige da lavoro da cantiere marca HILTI di colore rosso contenenti n.166 pezzi tra strumenti da lavoro, tra cui trapani, tassellatori, laser livellamento elettrici e batterie	€ 4.980	



# TRIBUNALE DI ROVIGO

## VENDITE ASINCRONA TELEMATICA

### DAL GIORNO 1 AL 2 LUGLIO 2026

**PER INFORMAZIONI:** contattare il ns. incaricato al numero 049.7442750

ATTENZIONE: si consiglia agli interessati di telefonare al n. 334.7247740 il giorno precedente la per la conferma in quanto il G.E. potrebbe sospendere la procedura ex art. 624 C.P.C.

**È FACOLTA' DEL BANDITORE UNIRE O DIVIDERE I BENI MESSI IN ASTA**

**La cancellazione dei fermi amministrativi, gravami e ipoteche è a carico del solo aggiudicatario/acquirente**

**DALLE ORE 9.00 DEL 01.07.2026 ALLE ORE 17.00 DEL 02.07.2026**

**SUL SITO [WWW.FALLCOASTE.IT](http://WWW.FALLCOASTE.IT)**

*Per la visione: scrivere a [visite@venditeastepadova.it](mailto:visite@venditeastepadova.it)*

**LG N. 30/2025 n. VAP 10.660**

**Curatore: dott.ssa Claudia Carlassare**

**GD: dott. Rosario Federico**

Attenzione – I mezzi targati sono tutti venduti con la formula visto e piaciuto nello stato di fatto in cui si trova, la società non si assume nessuna responsabilità sullo stato e sul funzionamento dei beni, in caso i beni non rispettino le normative vigenti sulla sicurezza, l'aggiudicatario, a proprie spese, dovrà provvedere alla messa a norma e utilizzarli solo dopo i dovuti collaudi, in caso contrario dovrà provvedere alla rottamazione o utilizzarli esclusivamente come pezzi di ricambio, consigliamo di prendere visione dei beni prima di partecipare all'asta.

NB. I costi di asporto sono a totale carico dell'aggiudicatario e i beni vanno ritirati entro 7 giorni. Vengono richiesti euro 200 di deposito per il ritiro del mezzo che deve avvenire entro e non oltre 10 giorni dalla chiusura dell'asta. In caso contrario i soldi verranno trattenuti e imputati a costo di custodia.





### **ASTA AL PREZZO BASE DI STIMA A LOTTI – a prezzo ridotto**

<b>Lotto n. 12</b>	<b>€</b>	<b>3.000,00</b>
<b>Lotti dal n. 13 al n. 21 e n. 26-27-28</b>	<b>€</b>	<b>2.350,00</b>
<b>Lotto n. 24</b>	<b>€</b>	<b>4.400,00</b>
<b>Lotto n. 25</b>	<b>€</b>	<b>6.250,00</b>



LOTTO	DESCRIZIONE	STIMA	FOTO
	<b>LENDINARA VIA BILOGNA 1/1</b>		
12	Ponteggio completo Edil Ponte circa 300 mt. lineari	€ 6.000,00	
13	Betoniera marca Imer Syntesi S350	€ 250,00	
14	Attrezzatura minuta presente nella scaffalatura	200,00	
15	Geotop ricevitore Laser in scatola RLHS series	500,00	
16	Makita martello matr. 55737G	250,00	



17	Betoniera Imer	150,00	
18	Sega a nastro marca EUROTSC SRK 505R	€ 1.500,00	
19	Stazione portatile di ricarica max 22 Kw GenSet	150,00	
20	Makita martello demolitore HM 1214c	100,00	Non disponibile
21	Makita martello demolitore HM 0870C	100,00	Non disponibile
26	IPAD PROH WIFI 23 GR, color bianco Con accessori	800,00	
27	Intonacatrice Koine 38 Vimer completa	€ 200,00	Non disponibile



28	Gruppo elettrogeno carrellato cabinato della ditta Eurotre	500,00	
<b>BENI IN PADOVA</b> <b>Via Isola di Torre n. 24</b>			
24	Furgone Talento Cargo FW537VD anno immatricolazione 2019 Alimentazione Diesel cv. 119 revisione regolare carrozzeria di colore bianco con scritte 'Ferrari Costruzioni' – km non rilevati	€8.800,00	



25	<p>Furgone Doblò Blueh targato GM075JB anno immatricolazione 2023 alimentazione Diesel CV 101 Kw. 75 carrozzeria di colore bianco con scritte 'Ferrari costruzioni' – km non rilevati</p>	€ 12.500,00	
----	---	-------------	---



# TRIBUNALE DI PADOVA

## VENDITE IN LOCO

### IL GIORNO 2 LUGLIO 2026

**PER INFORMAZIONI:** contattare il ns. incaricato al numero 049.7442750

ATTENZIONE: si consiglia agli interessati di telefonare al n. 334.7247740 il giorno precedente la per la conferma in quanto il G.D. potrebbe sospendere la procedura ex art. 624 C.P.C.

**È FACOLTA' DEL BANDITORE UNIRE O DIVIDERE I BENI MESSI IN ASTA**

**La cancellazione dei fermi amministrativi, gravami e ipoteche è a carico del solo aggiudicatario/acquirente**

**ASTA ALLE ORE 9.30** in Padova

Via Giotto n. 47

LG N. 124/2025 n. VAP 10.967

GD – Dott.ssa Rossi

Curatore – dott.ssa Girotto

**ASTA AL PREZZO BASE DI STIMA a singoli lotti – già ridotto**

LOT	DESCRIZIONE	STIMA in liquidazione
	<b>Beni in Padova, via Giotto n. 47</b>	
	<b>Ingresso</b>	
1	n. 4 tavolini in legno	€ 150,00
2	n. 4 sedie plastica nere	€ 45,00
3	n. 10 sgabelli metallo e plastica	€ 150,00
4	n. 1 panca lineare 5 metri in pelle nera a muro	€ 135,00
5	n. 4 luci a soffitto a stelo	€ 60,00
6	n. 1 bancone bar in legno lineare 3 metri circa	€ 1.350,00
7	n. 1 vetrina refrigerata BINDI 1 x 0,5 con sopra ulteriore vetrina in vetro	€ 150,00
8	n. 1 cantina vino 160 bottiglie EUROCAVE	€ 2.065,00
9	n. 200 bottiglie circa in vetro vuote o semivuote da smaltire	S.V.
10	n. 4 motori esterni legali ai frigoriferi e climatizzazione	€ 120,00
11	n. 1 bancone bar parte fronte di 5 metri lineari circa con 4 vani refrigerati e 7 vani a chiusura	€ 900,00



12	n. 1 bancone bar parte retrostante circa 6,5 metri con 3 vani refrigerati – n. 1 macchina ghiaccio HOSHIZAKI – n. 1 lavastoviglie WINTERHALTER UC-M – n. 2 rubinetti – n. 7 vani	€ 2.025,00
13	n. 1 macchina caffè FAEMA E71 con grinder macina caffè	€ 975,00
14	Sovrastante n. 1 scaffalatura artigianale in metallo con (n. 6 pezzi) per metri lineari 28 circa	€ 450,00
15	n. 200 circa bicchieri e tazzine caffè	€ 70,00
16	n. 1 registratore cassa RCH azienda AMF4 con POS e schermo	€ 150,00
	<b>Zona lavaggio</b>	
17	n. 1 lavastoviglie WINTERHALTER UC-L con addolcitore	€ 1.875,00
18	n. 1 lavabo in inox 1,5 metri con vasche e n. 1 vani sottostanti	€ 265,00
19	n. 1 raccoglitore carta Scottex	€ 10,00
	<b>Zona cucina</b>	
20	n. 1 forno RATIONAL 6 teglie in buone condizioni	€ 2.100,00
21	n. 1 macchina ghiaccio HOSHIZAKI FMK (per tritato)	€ 900,00
22	n. 1 cucina a forma a ferro di cavallo in acciaio inox marca MARENO metri lineari 5,5 circa, con 6 cassette refrigeranti e 3 cassette, e 2 vani sottostanti – 2 posti per friggere + 4 fuochi + 1 piastra + lavello a 2 vasche	€ 2.850,00
23	n. 1 affettatrice RGV elettrica 28 cm diametro lama circa	€ 150,00
24	n. 1 tostiera SIRMAN	€ 90,00
25	n. 1 macchina ginseng SPM + n. 1 macchina per trincia caffè CASADO	€ 190,00
26	n. 1 cappa sovrastante metri 4 + 1 metro zona lavaggio con motore interno FCF + schermo per controllo anche da remoto	€ 1.350,00
27	n. 1 mensola inox a L 2 metri circa	€ 60,00
28	pentole, piatti, posate miste	€ 150,00
29	n. 3 lampade riscaldate HENDI	€ 225,00
	<b>Magazzino</b>	
30	n. 1 frigo MARENO in inox	€ 675,00
31	n. 1 freezer MARENO in inox	€ 675,00
32	Abbattitrice COLDLINE	€ 900,00
33	n. 1 macchina sottovuoto FRIULMED	€ 380,00
34	Scaffalatura 4 ripiani	€ 115,00
	<b>Bagno</b>	
35	n. 1 lavabo in metallo con specchio sovrastante con luci e 1 rubinetto	€ 225,00



	<b>Sala ristorante</b>	
36	n. 11 tavoli in legno e base metallo	€ 415,00
37	n. 18 sedie plastica nere e gambe legno	€ 205,00
38	n. 11 luci a sospensione sovratavoli	€ 82,00
39	Panadora (mobile madia) a 3 ante e 3 cassetti	€ 135,00
40	Ante a muro in legno	€ 40,00
41	n. 1 divano a muro in pelle nero per metri lineari 15 circa	€ 450,00
42	n. 7 lampade in vetro con paralume in tessuto	€ 105,00
	<b>Zona spogliatoi e bagni</b>	
43	n. 1 freezer gelato in disuso 2 metri altezza	€ 75,00
44	n. 3 spogliatoi in metallo per cambio dipendenti	€ 115,00
45	Scaffalature 5 ripiani – larghezza 1 metro	€ 130,00
46	n. 1 freezer 1 metro altezza senza marca apparente	€ 75,00
47	n. 1 freezer gelato in disuso 2 metri altezza	€ 75,00
	<b>Totale</b>	<b>€ 23.820</b>

### Rilievi fotografici

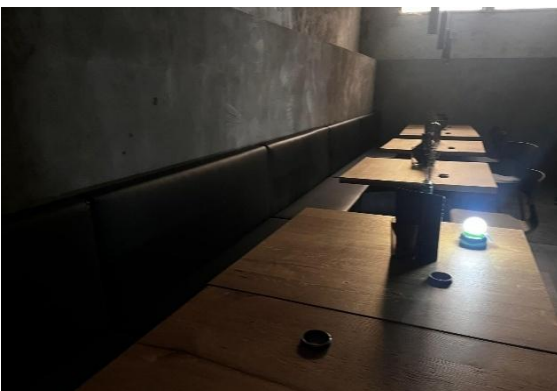
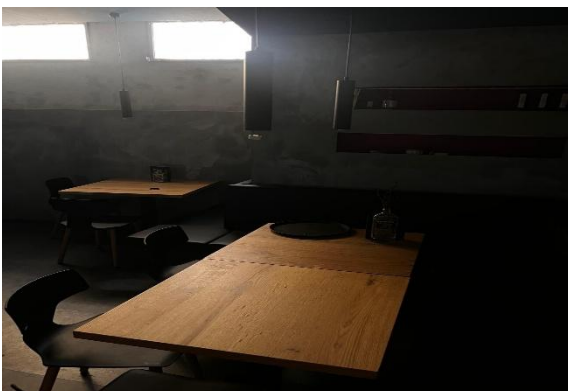

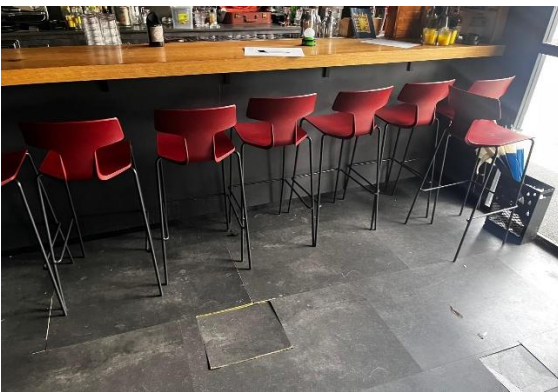
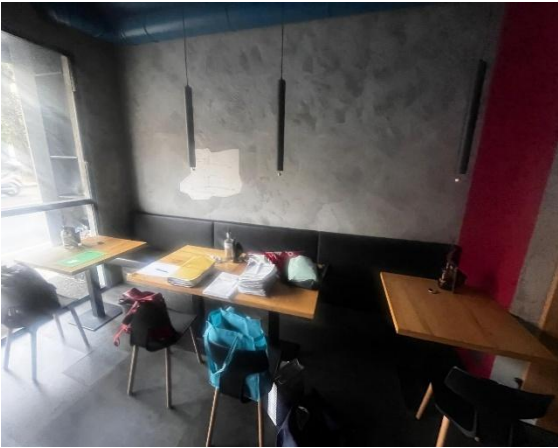









# TRIBUNALE DI PADOVA

## VENDITA TELEMATICA

### DAL GIORNO 28 AL 29 LUGLIO 2026

**PER INFORMAZIONI:** contattare il ns. incaricato al numero 049.7442750

ATTENZIONE: si consiglia agli interessati di telefonare al n. 334.7247740 il giorno precedente la per la conferma in quanto il G.E. potrebbe sospendere la procedura ex art. 624 C.P.C.

**È FACOLTA' DEL BANDITORE UNIRE O DIVIDERE I BENI MESSI IN ASTA**

**La cancellazione dei fermi amministrativi, gravami e ipoteche è a carico del solo aggiudicatario/acquirente**

**DALLE ORE 9.00 DEL 28.07.2026 ALLE ORE 17.00 DEL 29.07.2026**

**SUL SITO [WWW.FALLCOASTE.IT](http://WWW.FALLCOASTE.IT)**

*Per la visione: scrivere a [visite@venditeastepadova.it](mailto:visite@venditeastepadova.it)*

**LG N. 25.2024 n. VAP 10.595**

**Curatore: dott. Antonucci**

**GD: dott.ssa Pasqualetto**

### **ASTA AL PREZZO DI STIMA A LOTTO UNICO**

€

Attenzione – I mezzi targati sono tutti venduti con la formula visto e piaciuto nello stato di fatto in cui si trova, la società non si assume nessuna responsabilità sullo stato e sul funzionamento dei beni, in caso i beni non rispettino le normative vigenti sulla sicurezza, l'aggiudicatario, a proprie spese, dovrà provvedere alla messa a norma e utilizzarli solo dopo i dovuti collaudi, in caso contrario dovrà provvedere alla rottamazione o utilizzarli esclusivamente come pezzi di ricambio, consigliamo di prendere visione dei beni prima di partecipare all'asta.

NB. I costi di asporto sono a totale carico dell'aggiudicatario.

Vengono richiesti euro 200 di deposito per il ritiro del mezzo che deve avvenire entro e non oltre 10 giorni dalla chiusura dell'asta. In caso contrario i soldi verranno trattenuti e imputati a costo di custodia.

	<b>BENI IN MONSELICE – VIA PIEMONTE N. 24</b>	
1	Dattilo/supporto, varia tipologia	€ 20,00
2	Cassettiera, varia tipologia	€ 30,00
3	Tastiera pc, varia tipologia	€ 5,00
5	Multipresa	€ 3,00



7	Climatizzatore split Trane	€ 100,00
8	Distruggi documenti Kobra Shred modello 240 - S55	€ 20,00
9	Mobile/armadio basso 2 ante scorrevoli	€ 100,00
10	Attaccapanni a colonna	€ 10,00
11	Scrivania/tavolo/postazione, varia tipologia	€ 40,00
12	Mobile/armadio metallico alto 2 ante scorrevoli	€ 150,00
15	Plafoniera scollegata	€ 5,00
17	Calcolatrice dismessa	€ 10,00
18	Scrivania/tavolo/postazione, varia tipologia	€ 40,00
19	Scrivania/tavolo/postazione con cassetiera, varia tipologia	€ 75,00
20	Sistema postazione angolare modulare, con n° 3 unità dattilo, n° 2 unità scrivania con cassetiera, n° 1 elemento angolare di raccordo	€ 250,00
21	Apparecchio telefonico cordless, varia tipologia	€ 10,00
22	Poltroncina operativa fissa, varia tipologia	€ 15,00
23	Poltroncina operativa girevole, varia tipologia	€ 40,00
27	Multipresa	€ 3,00
29	Scrivania/tavolo/postazione grande, varia tipologia	€ 100,00
30	Carrello porta risma	€ 10,00
31	Mobile/armadio basso 2 ante scorrevoli	€ 50,00



33	Stampante sistema ad aghi/trattore Ibm 6400	€ 100,00
34	Attaccapanni a colonna	€ 10,00
35	Estintore portatile a polvere	€ 5,00
36	Estintore portatile a CO2	€ 10,00
37	Mobile/armadio alto 2 ante + 2 ante vetro	€ 200,00
38	Taglierina A4	€ 10,00
39	Punzonatrice/graffettatrice varia tipologia	€ 15,00
40	Tastiera pc, varia tipologia	€ 5,00
41	Climatizzatore split Trane	€ 100,00
42	Scrivania/tavolo/postazione, varia tipologia	€ 80,00
43	Cassettiera, varia tipologia	€ 60,00
44	Poltroncina operativa girevole, varia tipologia	€ 40,00
45	Mobile/armadio basso 4 vani giorno	€ 50,00
46	Lotto accessori varia tipologia, include scheda memoria, base ricarica obsoleta, testine stampante obsolete, alimentatori vari, ecc.	€ 5,00
47	Pc completo con unità tower Fujitsu Siemens obsoleta, monitor lcd Fujitsu Siemens 15", tastiera e mouse	€ 15,00
48	Tastiera pc, varia tipologia	€ 5,00
49	Monitor lcd Fujitsu Siemens 15"	€ 10,00



51	Multipresa	€ 6,00
52	Pc completo con unità tower Fujitsu Siemens obsoleta, monitor lcd Fujitsu Siemens 15", tastiera e mouse	€ 15,00
54	Apparecchio telefonico Unify varia tipologia	€ 15,00
55	Bidone/pattumiera/cestino varia tipologia	€ 4,00
56	Mobile/armadio laminato alto, 2 ante scorrevoli	€ 75,00
57	Scrivania/tavolo/postazione angolare, varia tipologia	€ 100,00
58	Poltroncina operativa girevole, varia tipologia	€ 20,00
59	Cassettiera, varia tipologia	€ 30,00
60	Apparecchio telefonico Unify varia tipologia	€ 15,00
61	Calcolatrice Olivetti	€ 10,00
62	Pc completo con unità tower Fujitsu Esprimo P520 E85+, monitor lcd Samsung S22D300NY, tastiera e mouse	€ 120,00
63	Multipresa	€ 3,00
64	Lettore badge/card Digicom Win7	€ 10,00
65	Dispenser sapone, varia tipologia	€ 6,00
66	Dispenser carta, varia tipologia	€ 9,00
67	Specchio, varia tipologia	€ 5,00
68	Bidone/pattumiera/cestino varia tipologia	€ 2,00
69	Mobile/armadio metallico alto 2 ante scorrevoli	€ 75,00



70	Piccolo lotto materiali e prodotti cancelleria e/o apparecchiature recupero	€ 10,00
72	Scaletta metallica a libro	€ 15,00
73	Dattilo/supporto, varia tipologia	€ 40,00
75	Stampante ad aghi Lexmark modello Forms Printer 4227 Plus	€ 50,00
77	Tastiera pc, varia tipologia	€ 5,00
78	Stampante ad aghi Epson modello DFX-9000	€ 200,00
79	Ups server Aros modello Sentinel XR 5000	€ 200,00
80	Climatizzatore split Aermec	€ 100,00
81	Climatizzatore split Trane	€ 100,00
82	Armadio rack piccolo	€ 150,00
83	Monitor lcd Philips 223V	€ 30,00
86	Firewall ZyXEL ZyWALL 5	€ 50,00
87	Switch HP ProCurve 2610-24	€ 100,00
88	Passacavo	€ 10,00
89	Patch panel	€ 20,00
90	Modem/router Edimax BR-6476AC	€ 20,00
91	Unità impianto videosorveglianza/videoregistratore PV HD High Definition NVR	€ 100,00
92	Multipresa	€ 9,00



98	Dattilo/supporto, varia tipologia	€ 20,00
99	Stampante ad aghi Epson modello DFX-9000	€ 200,00
100	Scrivania/tavolo/postazione con sopralzo, varia tipologia	€ 70,00
101	Stampante/multifunzione HP LaserJet P2015dn	€ 50,00
102	Monitor lcd Fujitsu Siemens 15"	€ 10,00
104	Tastiera pc, varia tipologia	€ 10,00
105	Switch video Avocent SWITCHVIEW 1000	€ 20,00
106	Unità lettore cassette usb Tandberg Data RDX Quickstor 2TB	€ 10,00
107	Nas 2 dischi QNAP	€ 50,00
108	Modem/router ZyXEL Prestige 200	€ 10,00
109	Server Fujitsu Siemens Primergy TX 150 S6	€ 75,00
110	Server Fujitsu Siemens Primergy TX 150 S6	€ 75,00
111	Server IBM AS/400	€ 10,00
113	Composizione arredo/mobilio a parete in legno, include n° 1 base con 4 cassettoni + 4 ante + 4 cassetti, n° 2 vetrine superiori con 2 ante, n° 4 mensole varia dimensione, L tot circa 6 m	€ 350,00
114	Soprammobile modellino autovettura in vetro	€ 25,00
115	Apparecchio telefonico	€ 10,00
116	Borsa in pelle	€ 10,00



117	Lotto mascherine respiratorie, n° 6 confezioni	€ 30,00
119	Mobile/armadio basso in legno 2 ante e 3 cassetti	€ 100,00
120	Scrivania pregiata in legno con 2 cassetti sotto piano e protezione in vetro	€ 300,00
122	Cassettiera pregiata in legno	€ 70,00
124	Poltroncina operativa girevole, varia tipologia	€ 40,00
125	Attaccapanni a colonna	€ 10,00
126	Bidone/pattumiera/cestino varia tipologia	€ 2,00
127	Tavolo in legno, capienza 10 posti	€ 300,00
128	Poltroncina operativa fissa, varia tipologia	€ 120,00
129	Sgabello, varia tipologia	€ 5,00
130	Bacheca grande	€ 20,00
131	Climatizzatore split Trane	€ 100,00
132	Schermo avvolgibile con treppiede	€ 50,00
133	Smartphone obsoleto BlackBerry	€ 5,00
134	Orologio, varia tipologia	€ 3,00
135	Dispenser carta, varia tipologia	€ 3,00
136	Mensola, varia tipologia	€ 2,00
137	Attaccapanni a parete 2P	€ 6,00
138	Specchio, varia tipologia	€ 5,00



139	Dispenser carta, varia tipologia	€ 6,00
140	Dispenser sapone, varia tipologia	€ 3,00
141	Tavolo in legno con piano circolare	€ 100,00
142	Poltroncina operativa girevole, varia tipologia	€ 40,00
143	Giubbotto per bassa temperatura	€ 20,00
144	Mobile/armadio metallico alto 2 ante scorrevoli	€ 75,00
145	Lotto mascherine respiratorie, n° 1 scatolone	€ 50,00
146	Scarponi per bassa temperatura	€ 40,00
147	Lotto n° 5 alimentatori per access point wi-fi Cisco AIR-AP1242AG-E-K9	€ 50,00
148	Cassetta PS	€ 15,00
149	Stampante Epson XP-720, apparentemente dismessa	€ 5,00
150	Switch HP ProCurve Networking, scollegato	€ 100,00
151	Pc tower Lenovo/Ibm ThinkCentre, scollegato	€ 60,00
152	Piccolo lotto alimentatori inutilizzati	€ 5,00
153	Quadro/decoro varia tipologia	€ 5,00
154	Climatizzatore split Emmeti	€ 100,00
155	Cassettiera, varia tipologia	€ 30,00
156	Multipresa	€ 3,00
157	Attaccapanni a colonna	€ 10,00



158	Mobile/armadio basso in legno 1 anta + 2 vani giorni	€ 70,00
160	Telefono cellulare Brondi Amico Vero	€ 10,00
161	Apparecchio radio walkie-talkie Brondi	€ 20,00
162	Coppia auricolari wireless	€ 5,00
163	Modem/router ZyXEL Prestige 600 dismesso	€ 5,00
164	Stampante ricevute con rotolina Citizen iDP 3111	€ 10,00
165	Cassetta porta valori	€ 10,00
166	Punzonatrice/graffettatrice varia tipologia	€ 5,00
167	Mobile/armadio metallico alto 2 ante scorrevoli	€ 300,00
168	Macchina per scrivere elettrica Olivetti	€ 10,00
169	Plafoniera sospesa scollegata	€ 15,00
170	Poltroncina operativa fissa, varia tipologia	€ 15,00
171	Poltroncina operativa girevole, varia tipologia	€ 20,00
172	Scrivania/tavolo/postazione in legno, varia tipologia	€ 100,00
173	Apparecchio telefonico	€ 10,00
174	Calcolatrice Mercury	€ 10,00
175	Poltroncina operativa fissa, varia tipologia	€ 75,00
176	Tavolo in legno, capienza 8 posti	€ 120,00
177	Mobile/armadio basso 2 ante	€ 50,00



178	Calcolatrice Olivetti	€ 70,00
180	Base carrellata, varia tipologia	€ 10,00
181	Ups server IREM Minipower USF-2001, scollegato	€ 75,00
182	Scrivania/tavolo/postazione in legno, varia tipologia	€ 180,00
183	Piano raccordo angolare per scrivanie	€ 10,00
184	Cassettiera, varia tipologia	€ 30,00
185	Cassettiera, varia tipologia, in condizioni non ottimali	€ 5,00
187	Apparecchio telefonico cordless, varia tipologia	€ 10,00
188	Tastiera pc, varia tipologia	€ 5,00
189	Ricevitore wireless Microsoft 700	€ 10,00
190	Mouse wireless	€ 5,00
191	Monitor lcd Asus VB 172	€ 10,00
192	Macchina per scrivere elettrica Olivetti	€ 10,00
193	Access point wi-fi ZyXEL	€ 10,00
194	Access point wi-fi Cisco AIR-AP1242AG-E-K9	€ 10,00
195	Modem/router Elsag Datamat SAS 201	€ 20,00
196	Switch piccolo Tp-Link	€ 10,00
197	Mobile/armadio basso 4 ante	€ 75,00
198	Mobile/armadio basso 2 ante	€ 100,00



200	Unità controllo impianti frigoriferi Carel, varia tipologia	€ 30,00
201	Climatizzatore split Trane	€ 100,00
202	Unità interfaccia telefonica Selta SNT-HD-NTU	€ 10,00
203	Mobile/armadio alto in legno 2 + 2 ante	€ 200,00
204	Mobile/armadio alto in legno 2 ante + 2 ante vetro	€ 240,00
205	Mobile/armadio alto in legno 2 cassettoni + 2 ante	€ 120,00
206	Mobile/armadio basso in legno 1 anta + 2 vani giorni	€ 70,00
207	Stampante HP Deskjet 920c, dismessa	€ 5,00
210	Tastiera pc, varia tipologia	€ 5,00
211	Apparecchio telefonico	€ 20,00
212	Porta riviste in pelle nera	€ 15,00
216	Scanner/acquisizione dati palmare obsoleto HHP	€ 10,00
217	Cuffia wireless varia tipologia, in vario stato di conservazione	€ 30,00
220	Scanner/acquisizione dati palmare obsoleto LXE HX2	€ 100,00
222	Cuffia wireless varia tipologia, in vario stato di conservazione	€ 75,00
223	Scanner/acquisizione dati palmare obsoleto LXE HX2	€ 20,00
224	Scanner codici a barre da banco Shuttle Scantech Id, dismesso	€ 40,00
225	Carica batterie per batterie apparecchiature wireless, varia tipologia	€ 20,00
227	Quadro/decoro varia tipologia	€ 5,00



231	Access point wi-fi Cisco AIR-AP1242AG-E-K9	€ 10,00
233	Borsa/valigetta varia tipologia	€ 5,00
234	Cassetta in plastica, varia tipologia	€ 2,00
236	Modem/router Tp-Link, dismesso	€ 5,00
237	Telecamera impianto videosorveglianza, scollegata	€ 10,00
238	Access point wi-fi Cisco AIR-AP1242AG-E-K9	€ 10,00
239	Modem/router Netgear, dismesso	€ 5,00
240	Firewall ZyXEL ZyWALL 5, scollegato	€ 50,00
241	Cuffia wireless Vocollect vario tipo, in vario stato di conservazione	€ 120,00
242	Modem/router ZyXEL P-200, dismesso	€ 5,00
243	Tastiera pc, varia tipologia	€ 5,00
244	Mouse, varia tipologia	€ 10,00
246	Monitor lcd Fujitsu Siemens 15"	€ 10,00
247	Bilancia pesapersona Joycare	€ 5,00
248	Poltroncina operativa fissa, varia tipologia	€ 15,00
250	Scrivania/tavolo/postazione in legno, varia tipologia	€ 120,00
251	Cuffia wireless Vocollect vario tipo, in vario stato di conservazione	€ 150,00
260	Multipresa	€ 3,00
261	Carica batterie per batterie apparecchiature wireless, varia tipologia	€ 20,00



262	Batteria per apparecchiature wireless, varia tipologia e vario stato di conservazione	€ 20,00
263	Scanner/acquisizione dati palmare Honeywell LXE MX7	€ 80,00
264	Ricevitore talkman wireless Honeywell Vocollect vario modello, in vario stato di conservazione	€ 40,00
265	Terminale pc portatile per carrello elevatore Motorola Symbol Technologies VC5090	€ 70,00
266	Stampante etichette Intermec EasyCoder PM4i	€ 450,00
267	Cuffia wireless Vocollect vario tipo, in vario stato di conservazione	€ 80,00
268	Porta ombrelli, varia tipologia	€ 2,00
269	Centralino telefonico Unify Power Supply Unit X1	€ 100,00
270	Centralino intercomunicante Fitre KTF 2000	€ 50,00
271	Cassettiera, varia tipologia	€ 30,00
272	Piccolo lotto materiali e prodotti per manutenzioni varie	€ 5,00
273	Calcolatrice Olivetti	€ 30,00
274	Attaccapanni a colonna	€ 10,00
275	Climatizzatore split Trane	€ 100,00
276	Mobile/armadio midi legno 2 ante	€ 75,00
277	Termometro infrarossi	€ 5,00
279	Piccolo lotto materiali e prodotti per manutenzioni varie	€ 5,00



280	Lettore codici a barre, varia tipologia	€ 20,00
281	Multipresa	€ 3,00
282	Switch piccolo Netgear	€ 10,00
284	Bacheca, varia tipologia	€ 5,00
285	Schedario segna presenze	€ 5,00
286	Orologio, varia tipologia	€ 3,00
287	Estintore portatile a polvere	€ 5,00
288	Dattilo/supporto, varia tipologia	€ 20,00
289	Pc completo con unità tower Acer Veriton, monitor lcd Aoc E2270Sw, tastiera e mouse	€ 120,00
290	Multipresa	€ 3,00
291	Estintore portatile a polvere	€ 5,00
293	Cassetta porta valori	€ 10,00
294	Dispenser carta, varia tipologia	€ 6,00
295	Specchio, varia tipologia	€ 5,00
296	Bidone/pattumiera/cestino varia tipologia	€ 2,00
297	Poltroncina operativa fissa, varia tipologia	€ 60,00
299	Tavolino in plastica	€ 5,00
301	Attaccapanni a colonna	€ 20,00



302	Armadietto metallico spogliatoio 1 anta	€ 20,00
304	Specchio, varia tipologia	€ 5,00
305	Dispenser sapone, varia tipologia	€ 3,00
306	Dispenser carta, varia tipologia	€ 6,00
307	Dispenser sapone, varia tipologia	€ 3,00
308	Dispenser carta, varia tipologia	€ 6,00
309	Poltroncina operativa fissa, varia tipologia	€ 60,00
310	Armadietto metallico spogliatoio 1 anta	€ 60,00
311	Armadietto in plastica spogliatoio 1 anta	€ 10,00
312	Armadietto metallico spogliatoio 2 ante	€ 35,00
314	Poltroncina operativa fissa, varia tipologia	€ 45,00
315	Poltroncina operativa girevole, varia tipologia	€ 20,00
316	Armadietto metallico spogliatoio 1 anta	€ 100,00
318	Termo convettore	€ 10,00
319	Poltroncina operativa fissa, varia tipologia	€ 45,00
320	Poltroncina operativa girevole, varia tipologia	€ 40,00
321	Armadietto metallico spogliatoio 1 anta	€ 80,00
323	Dattilo/supporto, varia tipologia	€ 20,00



327	SITO IN TRIBANO - Terminale pc portatile per carrello elevatore LXE modello VX6 TERMINAL P2	€ 70,00
328	SITO IN TRIBANO - Lettore codici a barre, varia tipologia	€ 20,00
329	Estintore portatile a CO2	€ 10,00
330	Carica batterie Jungheinrich modello SLT 150	€ 150,00
332	Armadietto metallico spogliatoio 1 anta	€ 40,00
333	Ups server Legrand	€ 200,00
334	Tanica, varia tipologia	€ 4,00
336	SITO IN TRIBANO - Lotto n° 10 contenitori ghiaccio	€ 20,00
337	Aspirapolvere industriale Ghibli & Wirbel modello AS 60 P	€ 50,00
338	Estintore portatile a polvere	€ 5,00
339	Set pulizie	€ 5,00
341	Estintore portatile a polvere	€ 5,00
343	Prolunga elettrica	€ 5,00
344	Pedana in plastica	€ 2,00
345	Scala metallica	€ 15,00
346	Impianto avvolgipallets Filma modello FP65 CP260 CP 540	€ 1.800
347	SITO IN TRIBANO - Impianto avvolgipallets Filma modello FP30S CP81 - 260	€ 400,00
350	Estintore portatile a polvere	€ 5,00



352	Trasformatore elettrico trifase ad olio SEA, potenza nominale 200 kVA, apparentemente dismesso	€ 300,00
353	Bidone spazzatura	€ 2,00
354	Porta rotolo	€ 3,00
355	<b>Modulo scaffalatura pesante porta pallets, varie dimensioni - n. 3 PZ</b>	€ 150,00
358	Piccolo lotto materiali e prodotti per manutenzioni varie	€ 5,00
359	Estintore portatile a polvere	€ 5,00
360	Decespugliatore a batteria Makita modello DUR 183L	€ 50,00
361	Bacheca, varia tipologia	€ 5,00
362	Cassetta PS	€ 30,00
363	Telecamera impianto videosorveglianza	€ 20,00
366	Carrello roll isothermico, varia tipologia	€ 20,00
368	Evaporatore impianto frigorifero cella con 3 ventilatori, completo di accessori, ulteriori dati non rilevabili	€ 300,00
369	<b>Modulo scaffalatura pesante porta pallets, varie dimensioni - n.72 pz</b>	€ 3.600
371	Evaporatore impianto frigorifero cella con 2 ventilatori, completo di accessori, ulteriori dati non rilevabili	€ 125,00
372	<b>Modulo scaffalatura pesante porta pallets, varie dimensioni m- 15 pZ</b>	€ 750,00
374	Evaporatore impianto frigorifero cella con 3 ventilatori, completo di accessori, ulteriori dati non rilevabili	€ 150,00
375	SITO IN TRIBANO - Transpallet manuale	€ 100,00



379	Evaporatore impianto frigorifero cella con 2 ventilatori, completo di accessori, ulteriori dati non rilevabili	€ 375,00
380	<b>Modulo scaffalatura pesante porta pallets, varie dimensioni – n. 36 PZ</b>	€ 1.800
382	Evaporatore impianto frigorifero cella con 2 ventilatori, completo di accessori, ulteriori dati non rilevabili	€ 250,00
383	Modulo scaffalatura pesante porta pallets, varie dimensioni – n. 31 PZ	€ 1.550
385	Evaporatore impianto frigorifero cella con 3 ventilatori, completo di accessori, ulteriori dati non rilevabili	€ 300,00
386	<b>Modulo scaffalatura pesante porta pallets, varie dimensioni – n. 50 pz</b>	€ 2.500
388	Evaporatore impianto frigorifero cella con 2 ventilatori, completo di accessori, ulteriori dati non rilevabili	€ 300,00
389	<b>Modulo scaffalatura pesante porta pallets, varie dimensioni – n. 36 pz</b>	€ 1.800
391	Autocarro Iveco EuroCargo Tector 120E24, con cassone isoteramico, in condizioni precarie, insegne SA.FA	€ 200,00
394	Unità motocondensante frigorifera Frigoveneta modello SBD130, gas R404a/R507	€ 1.000
395	Unità motocondensante frigorifera Frigoveneta modello SBD130, gas R404a/R507	€ 1.000
396	Unità motocondensante frigorifera Frigoveneta, condensatore ad aria con 4 ventilatori, targa dati non rilevata	€ 1.300
397	Unità motocondensante frigorifera Frigoveneta, condensatore ad aria con 4 ventilatori, targa dati non rilevata	€ 1.300
398	Unità motocondensante frigorifera Frigoveneta modello SBD215E1, gas R507	€ 1.300
399	Unità motocondensante frigorifera Frigoveneta modello SBD215E1, gas R507, n° 2 ventilatori mancanti	€ 1.000



404	Unità motocondensante frigorifera Frigoveneta, in posizione non accessibile, dati targa non rilevabili, id. BT 8	€ 1.300
405	Unità motocondensante frigorifera, in posizione non accessibile, dati di targa non rilevabili	€ 1.020
406	Unità motocondensante frigorifera Frigoveneta, in posizione non accessibile, dati targa non rilevabili, id. TN 1	€ 1.000
407	<b>Lotto elementi smontati scaffalature pesanti porta pallets, include circa n° 82 montanti a varia altezza verniciati o zincati, con insieme relativi traversi</b>	€ 5.000
413	Prolunga elettrica	€ 15,00
415	Carrello roll, varia tipologia, in condizioni non ottimali	€ 30,00
416	Carrello roll isothermico, varia tipologia	€ 20,00
417	<b>Prefabbricato leggero Kopron, con struttura costituita da elementi metallici a costituire centine portanti e rivestimento con teli in pvc (in condizioni non ottimali), dimensioni circa 20 x 6 x H 5 m</b>	€ 700,00
420	Transpallet elettrico uomo a terra Jungheinrich modello ERE 120, in condizioni non ottimali, targa dati non rilevata	€ 150,00
423	Carica batterie Jungheinrich modello SLT 100	€ 200,00
424	Carica batterie Jungheinrich modello SLT 100	€ 200,00
425	Terminale pc portatile per carrello elevatore LXE modello VX6 TERMINAL P2	€ 70,00
426	Terminale pc portatile per carrello elevatore Motorola Symbol Technologies VC5090	€ 70,00
427	Letture codici a barre, varia tipologia	€ 20,00



428	Lettore codici a barre, varia tipologia	€ 20,00
429	Unità motocondensante frigorifera Frigoveneta modello SBD 145, gas R404a/R507, in posizione difficilmente accessibile, id. BT 3.1	€ 600,00
430	Unità motocondensante frigorifera Frigoveneta modello SBD 145, gas R404a/R507, in posizione difficilmente accessibile, id. BT 3.2	€ 1.000
431	Unità motocondensante frigorifera Frigoveneta, condensatore ad aria con 2 ventilatori, targa dati non rilevata, in posizione difficilmente accessibile, id. BT 5	€ 600,00
432	Unità motocondensante frigorifera Frigoveneta modello SBD 122, gas R404a/R507, in posizione difficilmente accessibile, id. BT 4.2	€ 1.000
433	Unità motocondensante frigorifera Frigoveneta modello SBD 122, gas R404a/R507, in posizione difficilmente accessibile, id. BT 4.1	€ 1.000
434	Fioriera in calcestruzzo	€ 15,00
435	Conduittura idrica flessibile	€ 5,00
439	Carrello roll isothermico, varia tipologia	€ 100,00
440	Climatizzatore ambiente spostabile	€ 75,00
442	Asse da stiro	€ 10,00
443	Stendino asciuga panni	€ 5,00
444	Mensola, varia tipologia	€ 2,00
445	Specchio componibile	€ 5,00
446	Applique, varia tipologia	€ 5,00



447	Mobile/scaffalatura a giorno 5 vani	€ 60,00
448	Lampadario, varia tipologia	€ 5,00
449	Quadro/decoro varia tipologia	€ 5,00
450	Poltrona con rivestimento in tessuto/velluto	€ 60,00
451	Tavolo cucina 6P	€ 50,00
452	Sedia, varia tipologia	€ 40,00
453	Composizione mobili/elettrodomestici cucina, base con 1 anta, 3 cassette, 2 cassettoni, forno, piano cottura, lavello inox 2V, pensile con 7 ante, parte laterale con 6 ante	€ 600,00
454	Quadro/decoro varia tipologia	€ 35,00
455	Climatizzatore split	€ 100,00
456	Quadro/decoro varia tipologia	€ 25,00
457	Punto luce, varia tipologia	€ 5,00
458	Specchio varia tipologia	€ 5,00
459	Comò piccolo con 5 cassette	€ 60,00
460	Letto matrimoniale con materasso	€ 70,00
461	Comodino con cassetto	€ 60,00
462	Lampada/abat jour	€ 5,00
463	Armadio alto 6 ante	€ 150,00



464	Quadro/decoro varia tipologia	€ 10,00
465	Specchio varia tipologia	€ 5,00
466	Letto matrimoniale con materasso	€ 70,00
467	Comò con 3 cassetti	€ 70,00
468	Specchio varia tipologia	€ 5,00
469	Comodino con cassetto	€ 60,00
470	Lampada/abat jour	€ 5,00
471	Armadio alto 6 ante	€ 150,00
472	Lampadario, varia tipologia	€ 5,00
473	Mensola, varia tipologia	€ 2,00
475	Sgabello, varia tipologia	€ 5,00
476	Mobiletto pensile bagno con specchiera illuminata	€ 35,00
477	Climatizzatore split	€ 100,00
478	Attaccapanni a parete 3P	€ 3,00
	<b>BENI IN TRIBANO – VIALE EUROPA N. 25</b>	
605	Transpallet elettrico uomo a terra BT, apparentemente in disuso ed in condizioni precarie	€ 50,00
607	Carrello roll	€ 10,00
608	Carica batterie PBM modello Matic Point 24/40	€ 50,00



609	Serbatoio urea Emiliana Serbatoi modello BlueBox 3000, completo di accessori	€ 750,00
610	Unità semovente lavaggio mobile Bitimec modello SW 425 PONY Lx	€ 2.500,00
611	Impianto di lavaggio fisso per autocarri, completo di accessori funzionali ed unità di depurazione, apparentemente in disuso ed in condizioni non ottimali	€ 350,00
612	Fioriera in calcestruzzo	€ 20,00
613	Serbatoio carburante Numak modello NK 3000 con erogatore Petrolcontrol e vasca di contenimento, incluso container metallico	€ 2.000,00
614	Box prefabbricato	€ 250,00
615	Idropulitrice a caldo AR Blue Clean 6950	€ 300,00
618	Condensatore impianto frigorifero con 2 ventilatori De Rigo / Frigo Point, inclusi accessori	€ 100,00
619	Unità motocondensante frigorifera Blue Frost modello CCAH S 602, gas R404a, con quadro di comando interno 2 X ISC 2916	€ 3.000,00
620	Condensatore impianto frigorifero con 8 ventilatori, inclusi accessori, con struttura metallica di supporto	€ 300,00
621	Lotto apparecchiature esterne per impianti frigoriferi in disuso e/o dismessi, include serbatoio accumulo Zani, piping e valvolame ed accessori vari, n° 4 condensatori con varie caratteristiche e taglia, ecc.	€ 250,00
622	Tanica/cisterna ibc 1000 l	€ 150,00
625	Cassone metallico verde scarrabile, parzialmente danneggiato da incendio	€ 450,00
626	Cassone metallico verde scarrabile Rizzotto, parzialmente danneggiato da incendio	€ 450,00
627	Cassone metallico azzurro scarrabile, molto danneggiato da incendio	€ 300,00
628	Piloncino	€ 1,00



630	Mobile/armadio midi con 2 ante + 2 ante vetro	€ 75,00
632	Mobile/armadio basso 6 ante	€ 100,00
635	Lavagna magnetica grande	€ 30,00
636	Poltroncina operativa fissa, varia tipologia	€ 15,00
638	Poltroncina operativa girevole, varia tipologia	€ 40,00
639	Scrivania/tavolo/postazione angolare, varia tipologia	€ 100,00
640	Cassettiera, varia tipologia	€ 30,00
644	Calcolatrice Olivetti	€ 10,00
645	Apparecchio telefonico Panasonic varia tipologia	€ 15,00
648	Scrivania/tavolo/postazione, varia tipologia	€ 40,00
650	Mensola, varia tipologia	€ 4,00
651	Quadro/decoro, varia tipologia	€ 5,00
652	Cassettiera, varia tipologia	€ 30,00
654	Sistema segnapresenze Socos PULSAR 2, con n° 2 schedari	€ 100,00
655	Modulo scaffalatura leggera basso	€ 10,00
657	Estintore portatile a polvere	€ 5,00
658	Estintore portatile a CO2	€ 10,00
659	Bidone/pattumiera/cestino varia tipologia	€ 2,00
660	Bacheca, varia tipologia	€ 5,00



661	Carica batterie LUGLI	€ 70,00
662	Carica batterie Jungheinrich modello SLT 150	€ 150,00
663	Carica batterie OMG	€ 100,00
665	Carrello roll rosso	€ 10,00
666	Lotto ripiani metallici	€ 10,00
667	Estintore portatile a polvere	€ 5,00
668	Centrale frigorifera Surfrigo, costituita (per quanto possibilmente rilevabile) da n° 2 compressori a vite e relativi accessori funzionali, incluso quadro elettrico generale	€ 7.000,00
669	Scala carrellata a palchetto per accesso scaffalature, H circa 3.5 m	€ 200,00
670	<b>Modulo scaffalatura pesante porta pallets, varie dimensioni – n 83 pz</b>	€ 4.150,00
671	Sistema di raffrescamento della zona magazzino costituito da n° 2 evaporatori Alfa Laval collegati alla motocondensante/centrale frigorifera e connessi con rispettivi diffusori a tunnel telato, ognuno con lunghezza di circa 50 m, il tutto completo di relativi accessori funzionali e supportazioni	€ 1.000,00
672	Carrello spargi sale	€ 20,00
673	Carica batterie Jungheinrich modello SLT 100	€ 200,00
674	Transpallet elettrico uomo a bordo Jungheinrich modello ETV 112, riferito con pacco batterie da sostituire	€ 1.500,00
675	Transpallet elettrico uomo a terra OMG 320 P4, riferito con pacco batterie da sostituire	€ 250,00
676	Estintore portatile a polvere	€ 5,00
677	Lotto di pallets in legno, varia tipologia e varo stato di conservazione, quantitativo	€ 700,00



	stimato in larghissima massima in circa 750 pezzi	
678	Lotto di carrelli roll, varia tipologia e vario stato di conservazione, quantitativo stimato in larghissima massima in circa 200 pezzi	€ 140,00
679	Transpallet manuale	€ 100,00
680	Carica batterie Jungheinrich modello SLH 300	€ 100,00
682	Carica batterie Jungheinrich modello SLT 100 JH	€ 200,00
683	Lavello inox	€ 20,00
684	Dispenser sapone, varia tipologia	€ 3,00
685	Dispenser carta, varia tipologia	€ 3,00
686	Estintore portatile a polvere	€ 5,00
687	Bidone spazzatura	€ 2,00
688	Distributore bevande calde Necta SOLISTA	€ 400,00
689	Sgabello, varia tipologia	€ 5,00
690	Estintore portatile a polvere	€ 5,00
691	Bidone spazzatura	€ 4,00
692	Scaffaletto filometallico	€ 25,00
693	Transpallet manuale	€ 100,00
694	Impianto avvolgipallets Robopac modello ROTOPLAT 105/FRD, in fase di riparazione	€ 500,00
695	Lotto traversi scaffalatura pesante porta pallets, circa 30 pezzi	€ 60,00



697	Carrello roll isotermico obsoleto SISA Thermax 900	€ 40,00
698	Scaffalatura porta salumi	€ 30,00
699	Estintore portatile a polvere	€ 5,00
700	Scrivania/tavolo/postazione, varia tipologia	€ 80,00
701	Cassettiera, varia tipologia	€ 60,00
702	Transpallet elettrico uomo a terra OM TL 16, non rilevata la targetta	€ 250,00
703	Estintore portatile a polvere	€ 5,00
704	Estintore portatile a CO2	€ 10,00
705	Scrivania/tavolo/postazione grande, varia tipologia	€ 100,00
706	Cassetta PS	€ 30,00
707	Divanetto metallico verniciato 2P + supporto centrale	€ 70,00
708	Transpallet manuale	€ 100,00
710	Stufetta/radiatore, varia tipologia	€ 5,00
711	Fornetto microonde Candy	€ 5,00
712	Attaccapanni a colonna	€ 10,00
713	Sedia in plastica	€ 12,00
714	Poltroncina operativa fissa, varia tipologia	€ 15,00
715	Sedia, varia tipologia	€ 5,00
716	Tavolo in plastica	€ 10,00



717	Armadietto metallico spogliatoio 2 ante	€ 175,00
718	Armadietto in plastica spogliatoio 1 anta	€ 30,00
720	Cassa in plastica	€ 3,00
721	Specchio, varia tipologia	€ 10,00
722	Dispenser sapone, varia tipologia	€ 6,00
723	Dispenser carta, varia tipologia	€ 6,00
725	Sedia, varia tipologia	€ 5,00
726	Scrivania/tavolo/postazione con 2 cassettiere, in condizioni non ottimali	€ 25,00
727	Poltroncina operativa girevole, varia tipologia	€ 20,00
728	Armadio rack grande	€ 200,00
729	Patch panel	€ 20,00
736	Mobile/armadio basso 2 ante	€ 50,00
737	Poltroncina operativa girevole, varia tipologia	€ 20,00
738	Scrivania/tavolo/postazione, varia tipologia	€ 40,00
739	Attaccapanni filometallico	€ 15,00
741	Dispenser carta, varia tipologia	€ 12,00
742	Specchio, varia tipologia	€ 5,00
743	Cassettiera filometallica	€ 25,00
744	Lotto n° 5 taniche	€ 6,00



745	Mobile/armadio basso 1 anta vetro	€ 30,00
746	Scopa elettrica DCG	€ 10,00
747	Set pulizie	€ 5,00
748	Attaccapanni a parete 3P	€ 3,00
749	Carrellino in plastica	€ 5,00
750	Poltroncina operativa girevole, varia tipologia	€ 20,00
751	Carrello roll	€ 10,00
753	Lavello inox	€ 20,00
754	Dispenser sapone, varia tipologia	€ 3,00
755	Dispenser carta, varia tipologia	€ 3,00
756	Barra metallica	€ 5,00
757	Boiler elettrico	€ 15,00
758	Evaporatore impianto frigorifero cella con 6 ventilatori, completo di accessori, ulteriori dati non rilevabili	€ 500,00
759	Impianto avvolgipallets Robopac modello ECOPLAT BASE, in fase di riparazione	€ 750,00
761	Lotto di pallets in legno, varia tipologia e vario stato di conservazione, quantitativo stimato in larghissima massima in circa 30 pezzi	€ 10,00
762	Evaporatore impianto frigorifero cella SCM con distribuzione a tunnel telato, completo di accessori, ulteriori dati non rilevabili	€ 350,00
763	Estintore portatile a polvere	€ 5,00
764	Lavello inox	€ 20,00



765	Dispenser sapone, varia tipologia	€ 3,00
766	Dispenser carta, varia tipologia	€ 3,00
767	Boiler elettrico	€ 15,00
769	Bidone spazzatura	€ 2,00
770	Leggio, in condizioni non ottimali	€ 5,00
771	Fotocopiatrice Sharp MX-2301N	€ 350,00
772	Stampante/multifunzione Ricoh modello Aficio 2015	€ 50,00
773	Apparecchio telefonico	€ 10,00
774	Dattilo/supporto, varia tipologia	€ 20,00
775	Scrivania/tavolo/postazione, varia tipologia	€ 40,00
776	Poltroncina operativa fissa, varia tipologia	€ 30,00
777	Radio sveglia Philips	€ 5,00
778	Evaporatore impianto frigorifero cella con 3 ventilatori, completo di accessori, ulteriori dati non rilevabili	€ 150,00
779	Transpallet manuale	€ 100,00
780	Carica batterie Jungheinrich modello SLT 150	€ 150,00
781	Evaporatore impianto frigorifero cella con 6 ventilatori, completo di accessori, ulteriori dati non rilevabili - 4 pz-	€ 1.000,00
783	Modulo scaffalatura pesante porta pallets, varie dimensioni n. 14 pz	€ 700,00
784	Estintore portatile a polvere	€ 5,00



785	Evaporatore impianto frigorifero cella con 5 ventilatori, completo di accessori, ulteriori dati non rilevabili	€ 500,00
786	Evaporatore impianto frigorifero cella con 6 ventilatori, completo di accessori, ulteriori dati non rilevabili	€ 500,00
787	Estintore portatile a polvere	€ 5,00
788	Evaporatore impianto frigorifero cella con 6 ventilatori, completo di accessori, ulteriori dati non rilevabili	€ 1.500,00
789	Lotto di pallets in legno, varia tipologia e vario stato di conservazione, quantitativo stimato in larghissima massima in circa 100 pezzi	€ 30,00
790	Modulo scaffalatura pesante porta pallets, varie dimensioni - n. 41 pz	€ 2.050,00
791	Evaporatore impianto frigorifero cella con 4 ventilatori, completo di accessori, ulteriori dati non rilevabili	€ 200,00
792	Modulo scaffalatura pesante porta pallets, varie dimensioni n- 2 pz	€ 100,00
793	Transpallet manuale - n. 3 pz	€ 300,00
794	Transpallet manuale	€ 100,00
795	Transpallet manuale n - 3 pz	€ 300,00
796	Transpallet manuale - n. 3 pz	€ 300,00
797	Transpallet manuale	€ 100,00
798	Estintore portatile a polvere	€ 5,00
799	Set pulizie	€ 5,00
800	Bidone/pattumiera/cestino varia tipologia	€ 2,00
801	Carica batterie Jungheinrich modello SLT 150	€ 150,00
802	Carrello porta pacchi	€ 10,00



803	Tanica/cisterna ibc 1000 l	€ 50,00
804	Estintore portatile a polvere	€ 5,00
805	Transpallet manuale	€ 100,00
806	Evaporatore impianto frigorifero cella con distribuzione a doppio tunnel telato, completo di accessori, ulteriori dati non rilevabili	€ 350,00
807	Scrivania/tavolo/postazione con cassettera, in condizioni non ottimali	€ 20,00
808	Cassettera, varia tipologia	€ 60,00
809	Mobile/armadio basso con 5 cassetti e 1 anta	€ 100,00
810	Poltroncina operativa fissa, in condizioni non ottimali	€ 5,00
811	Poltroncina operativa girevole, in condizioni non ottimali	€ 5,00
812	Mobile/armadio basso 4 ante	€ 150,00
813	Scrivania/tavolo/postazione, varia tipologia	€ 40,00
814	Cassetta posta esterna	€ 10,00
815	Unità controllo sistema di pesatura elettronico CM Bilance, apparentemente dismessa	€ 50,00
816	Evaporatore impianto frigorifero cella con 3 ventilatori, completo di accessori, ulteriori dati non rilevabili	€ 300,00
818	Evaporatore impianto frigorifero cella con 5 ventilatori, completo di accessori, ulteriori dati non rilevabili	€ 500,00
819	Transpallet manuale	€ 400,00
821	Modulo scaffalatura pesante porta pallets, varie dimensioni	€ 1.950,00
822	Pompetta travaso manuale	€ 10,00



823	Lotto traversi scaffalatura pesante porta pallets, circa 50 pezzi	€ 100,00
824	Tanica/cisterna ibc 1000 l	€ 50,00
825	Carriola	€ 10,00
826	Lotto di materiali e prodotti e ricambi autoveicoli di vario tipo, in larga parte costituiti da parti da recupero, inclusi n° 1 motore autocarro, n° 3 fusti lubrificante e n° 1 fusto con filtri esausti da smaltire, ecc.	€ 500,00
827	Evaporatore impianto frigorifero cella con 5 ventilatori, completo di accessori, ulteriori dati non rilevabili	€ 500,00
828	Modulo scaffalatura pesante porta pallets, varie dimensioni - n. 28 pz	€ 1.250,00
829	Lotto traversi scaffalatura pesante porta pallets, circa 100 pezzi	€ 200,00
830	Lotto montanti scaffalatura pesante porta pallets, circa 6 pezzi	€ 60,00
831	Carrello roll	€ 60,00
832	Lotto puntelli, circa 15 pezzi	€ 75,00
833	Sedia, varia tipologia	€ 25,00
834	Poltroncina operativa fissa, varia tipologia	€ 135,00
835	Poltroncina operativa girevole, varia tipologia	€ 100,00
836	Lotto pannellature ed elementi arredo ed accessori per strutture prefabbricate ufficio (disassemblate)	€ 50,00
837	Scrivania/tavolo/postazione, varia tipologia	€ 120,00
838	Mobile/armadio midi 2 ante	€ 240,00
839	Mobile/armadio basso 2 ante	€ 50,00



840	Lotto elementi strutturali (pannellature, ante, montanti, traversi, ripiani, ecc.) per armadiature	€ 100,00
841	Mobile/armadio alto 2 ante	€ 75,00
842	Scaffalatura a giorno	€ 25,00
843	Penisola scrivania	€ 25,00
844	Scrivania/tavolo/postazione, varia tipologia	€ 40,00
845	Mobile/armadio basso 2 ante	€ 50,00
846	Lotto n° 8 elementi ringhiera metallica	€ 40,00
848	Lotto barre metalliche e parapetti	€ 20,00
849	Evaporatore impianto frigorifero cella con 3 ventilatori, completo di accessori, ulteriori dati non rilevabili	€ 300,00
850	Evaporatore impianto frigorifero di grandi dimensioni, per scomparto cella abbattitore, completo di accessori, ulteriori dati non rilevabili	€ 350,00
851	Modulo scaffalatura pesante porta pallets, varie dimensioni n. 50 pz	€ 1.500,00
852	Estintore portatile a polvere	€ 10,00
853	Scala metallica	€ 15,00
854	Evaporatore impianto frigorifero cella con 2 ventilatori, completo di accessori, ulteriori dati non rilevabili	€ 300,00
855	Modulo scaffalatura pesante porta pallets, varie dimensioni n. 47 pz	€ 2.350,00
856	Dispenser carta, varia tipologia	€ 9,00
857	Attaccapanni a parete	€ 3,00
858	Estintore portatile a polvere	€ 5,00



859	Estintore portatile a CO2	€ 10,00
860	Centrale frigorifera obsoleta ed inutilizzata, funzionante ad ammoniaca e storicamente posta a servizio delle celle n° 1 - 2 - 3 - 4, costituita (per quanto possibilmente rilevabile) da n° 3 compressori a vite e relativi accessori funzionali, inclusi quadri elettrici e di comando generale	€ 500,00
862	Lotto apparecchiature cabina elettrica MT, include quadri generali e trasformatore Tesar a resina da 400 kVA	€ 3.000,00
875	Transpallet elettrico uomo a terra OM, plausibilmente danneggiato	€ 100,00
878	Motoscopa/motospazzatrice/lavapavimenti CTM modello KRON ZERO-R 85 PLUS	€ 4.500,00
1001	Poltroncina operativa girevole	€ 20,00
1002	Quadro/decoro	€ 5,00
1003	Lotto di materiali vari e di documentazione obsoleta d'archivio da smaltire	- € 250,00
1004	Tastiera pc	€ 5,00
1005	Fusto metallico con lubrificante	€ 10,00
1006	Fusto metallico vuoto	€ 1,00
1007	Lotto puntelli centine	€ 10,00
1008	Lotto casse/cassette plastica	€ 5,00
1009	Scrivania danneggiata	- €
1010	Bancone in legno in condizioni precarie	- €
1011	Struttura carrellata porta paranco	€ 50,00
1012	Motoscopa uomo a terra dismessa Taski Swingo 1250E	€ 200,00



1013	Lotto mobilio ufficio dismesso ed in condizioni precarie, include: n° 4 armadi midi, n° 4 armadi bassi, n° 2 cassettiere, n° 1 scrivania, n° 2 cassettiere grandi, n° 8 sedute, n° 1 rack piccolo, varie pannellature e/o ripiani, ecc.		€ 150,00
1014	Transpallet manuale con bilancia digitale ABC		€ 300,00
1015	Transpallet manuale giallo		€ 100,00
1016	Set n° 4 casse pc	10,00 €	
1017	Stampante etichette Intermec EasyCoder PM4i	150,00 €	
1018	Mobile/armadio basso 2 ante	50,00 €	
1019	Mobile/armadio alto 2+2 ante	200,00 €	
1020	Poltroncina operativa girevole	40,00 €	
1021	Poltroncina operativa fissa	30,00 €	
1022	Mobile/armadio basso 4 ante	75,00 €	
1023	Cassettiere varia tipologia	30,00 €	
1024	Modem/router TIM	- €	
1025	Telefono cordless Vodafone	10,00 €	
1026	Lavagna magnetica	10,00 €	
1027	Modem/router Vodafone	- €	
1028	Attaccapanni a colonna	5,00 €	
1029	Estintore a polvere	5,00 €	
1030	Poltroncina operativa fissa	30,00 €	



1031	Lotto rifiuti in sacco	- 100,00 €
1032	Lotto di apparecchiature e materiali vari apparentemente abbandonati e/o dismessi, include (fra le varie cose): alberini in acciaio, cartonati/imballaggi, carrello porta attrezzi in plastica incompleto, n° 4 stampanti, n° 1 sistema segna presenze, n° 1 autoradio, insegne ed etichette varie, cablaggi vari, toner dismessi, batterie/accumulatori, bancali in legno e/o plastica, accessori metallici, n° 1 pc tower, n° 1 monitor lcd Asus, n° 1 modem/router, n° 1 centralino, n° 4 contattori di potenza Siemens, latte e contenitori con prodotti vari, n° 1 cassa in plastica, ecc.	- 500,00 €
1033	Poltroncina operativa girevole	20,00 €
1034	Quadro/decoro	5,00 €
1035	Lotto di materiali vari e di documentazione obsoleta d'archivio da smaltire	- 250,00 €
1036	Tastiera pc	5,00 €
1037	Fusto metallico con lubrificante	10,00 €
1038	Fusto metallico vuoto	1,00 €
1039	Lotto puntelli centine	10,00 €
1040	Lotto casse/cassette plastica	5,00 €
1041	Scrivania danneggiata	- €
1042	Bancone in legno in condizioni precarie	- €
1043	Struttura carrellata porta paranco	50,00 €
1044	Motoscopa uoma a terra dismessa Taski Swingo 1250E	200,00 €



1045	Lotto mobilio ufficio dismesso ed in condizioni precarie, include: n° 4 armadi midi, n° 4 armadi bassi, n° 2 cassettiere, n° 1 scrivania, n° 2 cassettiere grandi, n° 8 sedute, n° 1 rack piccolo, varie pannellature e/o ripiani, ecc.	150,00 €
1046	Transpallet manuale con bilancia digitale ABC	300,00 €
1047	Transpallet manuale giallo	100,00 €
	BENI IN MONSELICE - VIA PIEMONTE N. 24	
1048	Carica batterie Jungheinrich modello SLT 150	150,00 €
1049	Carica batterie Zivan	100,00 €
1050	Carica batterie Zivan	100,00 €
1051	Lotto rifiuti in sacco	- 100,00 €
1054	Play station XBOX 360, plausibilmente obsoleta	- €
1055	Play station Nintendo Wii, plausibilmente obsoleta	- €
1056	Stufetta/radiatore, varia tipologia	5,00 €
1057	Stufetta/radiatore, varia tipologia	5,00 €
1058	Fornetto microonde Sharp	10,00 €
1059	Fornetto microonde Samsung	10,00 €
1060	Distributore bevande calde Caffè VERO	150,00 €



## RILIEVI FOTOGRAFICI







# TRIBUNALE DI PADOVA

## VENDITE ASINCRONA TELEMATICA

### DAL GIORNO 1 AL 2 LUGLIO 2026

**PER INFORMAZIONI:** contattare il ns. incaricato al numero 049.7442750

ATTENZIONE: si consiglia agli interessati di telefonare al n. 334.7247740 il giorno precedente la per la conferma in quanto il G.E. potrebbe sospendere la procedura ex art. 624 C.P.C.

**È FACOLTA' DEL BANDITORE UNIRE O DIVIDERE I BENI MESSI IN ASTA**

**La cancellazione dei fermi amministrativi, gravami e ipoteche è a carico del solo aggiudicatario/acquirente**

**DALLE ORE 9.00 DEL 01.07.2026 ALLE ORE 17.00 DEL 02.07.2026**

**SUL SITO [WWW.FALLCOASTE.IT](http://WWW.FALLCOASTE.IT)**

*Per la visione: scrivere a [visite@venditeastepadova.it](mailto:visite@venditeastepadova.it)*

**ADS N. 322/2024 n. VAP 10.705**

**Curatore: avv. Marchetto**

Attenzione – I beni sono tutti venduti con la formula visto e piaciuto nello stato di fatto in cui si trova, la società non si assume nessuna responsabilità sullo stato e sul funzionamento dei beni, in caso i beni non rispettino le normative vigenti sulla sicurezza, l'aggiudicatario, a proprie spese, dovrà provvedere alla messa a norma e utilizzarli solo dopo i dovuti collaudi, in caso contrario dovrà provvedere alla rottamazione o utilizzarli esclusivamente come pezzi di ricambio, consigliamo di prendere visione dei beni prima di partecipare all'asta.

NB. I costi di asporto sono a totale carico dell'aggiudicatario.

Vengono richiesti euro 200 di deposito per il ritiro del mezzo che deve avvenire entro e non oltre 10 giorni dalla chiusura dell'asta. In caso contrario i soldi verranno trattenuti e imputati a costo di custodia.



LOT.	DESCRIZIONE	STIMA	FOTO
1	<p>Motoveicolo- motociclo <b>Harley Davidson XLH 1200 Sportster</b> Targata AD05641 data prima immatricolazione 02.05.97, alimentazione a benzina, cilindrata 1.199, peso complessivo 400 kg, kw 43,00 Una chiave presente</p>	€ 3.500,00	



# TRIBUNALE DI PADOVA

## VENDITE ASINCRONA TELEMATICA

### DAL GIORNO 7 AL 8 LUGLIO 2026

**PER INFORMAZIONI:** contattare il ns. incaricato al numero 049.7442750

ATTENZIONE: si consiglia agli interessati di telefonare al n. 334.7247740 il giorno precedente la per la conferma in quanto il G.E. potrebbe sospendere la procedura ex art. 624 C.P.C.

**È FACOLTA' DEL BANDITORE UNIRE O DIVIDERE I BENI MESSI IN ASTA**

**La cancellazione dei fermi amministrativi, gravami e ipoteche è a carico del solo aggiudicatario/acquirente**

**DALLE ORE 9.00 DEL 07.07.2026 ALLE ORE 17.00 DEL 08.07.2026**

**SUL SITO [WWW.FALLCOASTE.IT](http://WWW.FALLCOASTE.IT)**

*Per la visione: scrivere a [visite@venditeastepadova.it](mailto:visite@venditeastepadova.it)*

**ADS N. 3683/2025 n. VAP 10.694**

**Curatore – dott. Davide Buggio**

### **ASTA AL PREZZO DI STIMA A LOTTI – a prezzo ridotto**

Attenzione – I mezzi targati sono tutti venduti con la formula visto e piaciuto nello stato di fatto in cui si trova, la società non si assume nessuna responsabilità sullo stato e sul funzionamento dei beni, in caso i beni non rispettino le normative vigenti sulla sicurezza, l'aggiudicatario, a proprie spese, dovrà provvedere alla messa a norma e utilizzarli solo dopo i dovuti collaudi, in caso contrario dovrà provvedere alla rottamazione o utilizzarli esclusivamente come pezzi di ricambio, consigliamo di prendere visione dei beni prima di partecipare all'asta.

NB. I costi di asporto sono a totale carico dell'aggiudicatario e i beni vanno ritirati entro 7 giorni. Vengono richiesti euro 200 di deposito per il ritiro del mezzo che deve avvenire entro e non oltre 10 giorni dalla chiusura dell'asta. In caso contrario i soldi verranno trattenuti e imputati a costo di custodia

N	Descrizione	Prezzo	Foto
42	Amplificatore valvolare McIntosh MA 230 con scatola originale. Pari al nuovo.	€ 1.800,00	



<b>100</b>	Moto MONTESA KING SCORPION 250, targata IM36852, colore grigio, 1971, KW 2.94, cilindrata 247, con documentazione ASI del 2007 e libretto originale e carta circolazione	€. 750,00	
<b>104</b>	Moto HARLEY DAVIDSON AERMACCHI HD 350 N, targata PD95604, colore rosso, 1971, KW 11.78, cilindrata 342, con carta di circolazione originale CDP	€. 1.100,00	
<b>106</b>	Moto BULTACO ALPINA 360, targata MI524418, colore azzurro, 1975, cv fiscali 5, cilindrata 362. Foglio complementare originale, carta di circolazione originale.	€. 400,00	



<b>108</b>	Moto LAVERDA LAV 250 CHOTT 2 T, targata PD103371, colore rosso, 1974, KW 11.78, cilindrata 248, carta di circolazione originale e CDP	€. 700,00	
<b>110</b>	Moto LAVERDA 50 CC, colore grigio, 1959, non targato	€. 300,00	
<b>119</b>	Autovettura CADILLAC, modello SEVILLE ELEGANT 5700 I, targata TV847125, colore grigio e nero, 1979, alimentazione benzina, HP 40 KW, con chiavi e con certificazione A.S.I. del 6.6.2006. Con manuale, con libretto originale e CDP.	€. 8.000	



